



Cuenta Pública Armonizada

CUENTA PÚBLICA | 2022
ENTIDAD FEDERATIVA DE TLAXCALA |
AL 30 DE JUNIO



Introducción

CUENTA PÚBLICA
ENTIDAD FEDERATIVA DE TLAXCALA | 2022
AL 30 DE JUNIO

INSTITUTO TLAXCALTECA PARA LA EDUCACIÓN DE LOS ADULTOS

Introducción

La publicación de la Ley Nacional de Educación el 31 de diciembre de 1975, provocó un nuevo rumbo de la educación en México, donde el Gobierno Federal se comprometió a ofrecer educación básica a todas las personas adultas, creando para lograr esto, sistemas abiertos, cuya base fundamental se sustenta en el autodidactismo y en la solidaridad social.

Las grandes reformas educativas y de los compromisos adquiridos internacionalmente en 1978 hicieron que diera inicio el programa "Educación para todos" bajo la responsabilidad de la Dirección General de Educación para Adultos, encontrándose con los mismos problemas que en décadas anteriores: falta de motivación, deserción, dificultad para llevar adelante la propuesta autodidacta.

Una vez publicada esta Ley y como respuesta a tan alto número de mexicanos que no tuvieron acceso a la Educación primaria y secundaria, o bien, no concluyeron estos niveles educativos y que veían limitadas las oportunidades de mejorar su calidad de vida, el Gobierno Federal creó el Instituto Nacional para la Educación de los Adultos (INEA), el 31 de agosto de 1981, como un Organismo Descentralizado de la Administración Pública Federal, con personalidad y patrimonio propio. Veinte años después, el 22 de Mayo de 2001, por la inquietud e iniciativa del Gobierno del Estado de Tlaxcala, se creó el Instituto Tlaxcalteca para la Educación de los Adultos, estableciéndose para su funcionalidad como un Organismo Descentralizado de la Administración Pública Estatal, con personalidad jurídica y patrimonio propio y cuyo objetivo sería promover, organizar e impartir a la población adulta los servicios de alfabetización y educación básica, considerándose en esta última, los servicios de primaria y secundaria.

De acuerdo a su Ley de creación, el Instituto se rige por lo dispuesto en la Constitución Política, la Ley de Educación y por las Leyes de Entidades de la Administración Pública Paraestatal, todas del Estado de Tlaxcala, por la misma Ley del Instituto Tlaxcalteca para la Educación de los Adultos, su Reglamento interior, así como por las demás Leyes, Decretos, Acuerdos y Convenios aplicables. Su Dirección General se encuentra ubicada en la Ciudad de Tlaxcala, así mismo, tiene jurisdicción en todo el Estado a través de siete Coordinaciones de Zona:

- ✓ Coordinación de Zona 01 (Apizaco)
- ✓ Coordinación de Zona 02 (Huamantla)
- ✓ Coordinación de Zona 03 (Zacatelco)
- ✓ Coordinación de Zona 04 (Hueyotlipan)
- ✓ Coordinación de Zona 05 (Tlaxcala)
- ✓ Coordinación de Zona 06 (San Pablo del Monte)
- ✓ Coordinación de Zona 07 (Santa Ana Chiautempan)

Como parte de los planes y programas de estudio de sistemas abiertos de educación primaria y secundaria se editaron libros de texto, cuadernos de autoevaluación y folletos, se implantó un sistema de acreditación y certificación de estudios (SASA), y un programa de capacitación y formación para agentes educativos solidarios.

La evolución y desarrollo organizacional del Instituto se refleja en los cambios de estructura en las diferentes gestiones que lo han conducido, y con los cuales se busca el fortalecimiento técnico y operativo del organismo, su racionalidad administrativa y una mayor eficiencia y productividad en su ámbito de competencia, la adecuación institucional a la dinámica de la evolución del servicio y asegurar una buena administración de los recursos.



Información Contable

CUENTA PÚBLICA | 2022
ENTIDAD FEDERATIVA DE TLAXCALA |
AL 30 DE JUNIO

SECTOR PARAESTATAL

Instituto Tlaxcalteca para la Educación de los Adultos
 Estado de Actividades
 del 1 de Enero al 30 de Junio de 2022 y del 1 de Enero al 31 de Diciembre de 2021
 (Cifras en Pesos)

Concepto	2022	2021
INGRESOS Y OTROS BENEFICIOS		
Ingresos de Gestión	311	840
Impuestos	0	0
Cuotas y Aportaciones de Seguridad Social	0	0
Contribuciones de Mejoras	0	0
Derechos	0	0
Productos	311	840
Aprovechamientos	0	0
Ingresos por Venta de Bienes y Prestación de Servicios	0	0
Participaciones, Aportaciones, Convenios, Incentivos Derivados de la Colaboración Fiscal, Fondos Distintos de Aportaciones, Transferencias, Asignaciones, Subsidios y Subvenciones, y Pensiones y Jubilaciones	34,258,494	67,075,878
Participaciones, Aportaciones, Convenios, Incentivos Derivados de la Colaboración Fiscal y Fondos Distintos de Aportaciones	0	0
Transferencias, Asignaciones, Subsidios y Subvenciones, y Pensiones y Jubilaciones	34,258,494	67,075,878
Otros Ingresos y Beneficios	431,724	0
Ingresos Financieros	0	0
Incremento por Variación de Inventarios	0	0
Disminución del Exceso de Estimaciones por Pérdida o Deterioro u Obsolescencia	0	0
Disminución del Exceso de Provisiones	0	0
Otros Ingresos y Beneficios Varios	431,724	0
Total de Ingresos y Otros Beneficios	34,690,529	67,076,718
GASTOS Y OTRAS PÉRDIDAS		
Gastos de Funcionamiento	19,371,804	46,600,194
Servicios Personales	14,710,129	33,692,782
Materiales y Suministros	1,790,267	5,453,176
Servicios Generales	2,871,408	7,454,236
Transferencias, Asignaciones, Subsidios y Otras Ayudas	8,035,496	20,057,400
Transferencias Internas y Asignaciones al Sector Público	0	0
Transferencias al Resto del Sector Público	0	0
Subsidios y Subvenciones	0	0
Ayudas Sociales	8,035,496	20,057,400
Pensionamientos y Jubilaciones	0	0
Transferencias a Fideicomisos, Mandatos y Contratos Análogos	0	0
Transferencias a la Seguridad Social	0	0
Donativos	0	0
Transferencias al Exterior	0	0
Participaciones y Aportaciones		
Participaciones	0	0
Aportaciones	0	0
Convenios	0	0
Intereses, Comisiones y Otros Gastos de la Deuda Pública	0	0
Intereses de la Deuda Pública	0	0
Comisiones de la Deuda Pública	0	0
Gastos de la Deuda Pública	0	0
Costo por Coberturas	0	0
Apoyos Financieros	0	0
Otros Gastos y Pérdidas Extraordinarias	0	0
Estimaciones, Depreciaciones, Deterioros, Obsolescencia y Amortizaciones	0	0
Provisiones	0	0
Disminución de Inventarios	0	0
Aumento por Insuficiencia de Estimaciones por Pérdida o Deterioro u Obsolescencia	0	0
Aumento por Insuficiencia de Provisiones	0	0
Otros Gastos	0	0
Inversión Pública	0	0
Inversión Pública no Capitalizable	0	0
Total de Gastos y Otras Pérdidas	27,407,300	66,657,594
Resultados del Ejercicio (Ahorro/Desahorro)	7,283,228	419,124

Bajo protesta de decir verdad declaramos que los Estados Financieros y sus Notas son razonablemente correctos y responsabilidad del emisor

Michaelle Ortiz Rodríguez
 Directora General

José Humberto Cuellar Pérez
 Director de Administración y Finanzas

Instituto Tlaxcalteca para la Educación de los Adultos
Estado de Situación Financiera
Al 30 de Junio de 2022 y al 31 de Diciembre de 2021
(Cifras en Pesos)

Concepto	2022	2021	Concepto	2022	2021
ACTIVO			PASIVO		
Activo Circulante			Pasivo Circulante		
Efectivo y Equivalentes	7,720,651	1,249,566	Cuentas por Pagar a Corto Plazo	694,560	830,677
Derechos a Recibir Efectivo o Equivalentes	62,529	4,978	Documentos por Pagar a Corto Plazo	0	0
Derechos a Recibir Bienes o Servicios	4,501	0	Porción a Corto Plazo de la Deuda Pública a Largo Plazo	0	0
Inventarios	0	0	Títulos y Valores a Corto Plazo	0	0
Almacenes	0	0	Pasivos Diferidos a Corto Plazo	0	0
Estimación por Pérdida o Deterioro de Activos Circulantes	0	0	Fondos y Bienes de Terceros en Garantía y/o	0	0
Otros Activos Circulantes	0	0	Provisiones a Corto Plazo	0	4,743
Total de Activos Circulantes	7,787,680	1,254,544	Otros Pasivos a Corto Plazo	0	0
Activo No Circulante			Total de Pasivos Circulantes	694,560	835,420
Inversiones Financieras a Largo Plazo	0	0	Pasivo No Circulante		
Derechos a Recibir Efectivo o Equivalentes a Largo Plazo	0	0	Cuentas por Pagar a Largo Plazo	0	0
Bienes Inmuebles, Infraestructura y Construcciones en Proceso	0	0	Documentos por Pagar a Largo Plazo	0	0
Bienes Muebles	16,613,147	16,407,363	Deuda Pública a Largo Plazo	0	0
Activos Intangibles	0	0	Pasivos Diferidos a Largo Plazo	0	0
Depreciación, Deterioro y Amortización Acumulada de Bienes	0	0	Fondos y Bienes de Terceros en Garantía y/o	0	0
Activos Diferidos	17,000	17,000	Provisiones a Largo Plazo	0	0
Estimación por Pérdida o Deterioro de Activos no Circulantes	0	0	Total de Pasivos No Circulantes	0	0
Otros Activos no Circulantes	0	0	Total del Pasivo	694,560	835,420
Total de Activos No Circulantes	16,630,147	16,424,363	HACIENDA PÚBLICA/PATRIMONIO		
Total del Activo	24,417,828	17,678,907	Hacienda Pública/Patrimonio Contribuido	10,220,932	10,220,932
			Aportaciones	0	0
			Donaciones de Capital	10,220,932	10,220,932
			Actualización de la Hacienda Pública/Patrimonio	0	0
			Hacienda Pública/Patrimonio Generado	13,602,336	6,622,666
			Resultados del Ejercicio (Ahorro/ Desahorro)	7,283,228	419,124
			Resultados de Ejercicios Anteriores	32,576	17,000
			Revalúos	0	0
			Reservas	0	0
			Rectificaciones de Resultados de Ejercicios Anteriores	6,186,431	6,186,431
			Exceso o Insuficiencia en la Actualización de la	0	0
			Resultado por Posición Monetaria	0	0
			Resultado por Tenencia de Activos no Monetarios	0	0
			Total Hacienda Pública/Patrimonio	23,723,267	16,843,487
			Total del Pasivo y Hacienda Pública/Patrimonio	24,417,828	17,678,907

Bajo protesta de decir verdad declaramos que los Estados Financieros y sus Notas son razonablemente correctos y responsabilidad del emisor

Michaelle Estévez
Directora General

José Humberto Guellar Pérez
Director de Administración y Finanzas

SECTOR PARAESTATAL

Instituto Tlaxcalteca para la Educación de los Adultos
 Estado de Cambios en la Situación Financiera
 Del 1 de Enero al 30 de Junio de 2022
 (Cifras en Pesos)

Concepto	Origen	Aplicación
ACTIVO		
Activo Circulante	0	6,738,921
Efectivo y Equivalentes	0	6,533,137
Derechos a Recibir Efectivo o Equivalentes	0	6,471,085
Derechos a Recibir Bienes o Servicios	0	57,551
Inventarios	0	4,501
Almacenes	0	0
Estimación por Pérdida o Deterioro de Activos Circulantes	0	0
Otros Activos Circulantes	0	0
Activo No Circulante	0	205,784
Inversiones Financieras a Largo Plazo	0	0
Derechos a Recibir Efectivo o Equivalentes a Largo Plazo	0	0
Bienes Inmuebles, Infraestructura y Construcciones en Proceso	0	0
Bienes Muebles	0	205,784
Activos Intangibles	0	0
Depreciación, Deterioro y Amortización Acumulada de Bienes	0	0
Activos Diferidos	0	0
Estimación por Pérdida o Deterioro de Activos no Circulantes	0	0
Otros Activos no Circulantes	0	0
PASIVO	0	140,859
Pasivo Circulante	0	140,859
Cuentas por Pagar a Corto Plazo	0	136,116
Documentos por Pagar a Corto Plazo	0	0
Porción a Corto Plazo de la Deuda Pública a Largo Plazo	0	0
Títulos y Valores a Corto Plazo	0	0
Pasivos Diferidos a Corto Plazo	0	0
Fondos y Bienes de Terceros en Garantía y/o Administración a Corto Plazo	0	0
Provisiones a Corto Plazo	0	4,743
Otros Pasivos a Corto Plazo	0	0
Pasivo No Circulante	0	0
Cuentas por Pagar a Largo Plazo	0	0
Documentos por Pagar a Largo Plazo	0	0
Deuda Pública a Largo Plazo	0	0
Pasivos Diferidos a Largo Plazo	0	0
Fondos y Bienes de Terceros en Garantía y/o Administración a Largo Plazo	0	0
Provisiones a Largo Plazo	0	0
HACIENDA PÚBLICA/PATRIMONIO	6,879,780	0
Hacienda Pública/Patrimonio Contribuido	0	0
Aportaciones	0	0
Donaciones de Capital	0	0
Actualización de la Hacienda Pública/Patrimonio	0	0
Hacienda Pública/Patrimonio Generado	6,879,780	0
Resultados del Ejercicio (Ahorro/ Desahorro)	6,864,105	0
Resultados de Ejercicios Anteriores	15,676	0
Revalúos	0	0
Reservas	0	0
Rectificaciones de Resultados de Ejercicios Anteriores	0	0
Exceso o Insuficiencia en la Actualización de la Hacienda Pública/Patrimonio	0	0
Resultado por Posición Monetaria	0	0
Resultado por Tenencia de Activos no Monetarios	0	0

Bajo protesta de decir verdad declaramos que los Estados Financieros y sus Notas son razonablemente correctos y responsabilidad del emisor

Michaelle Amp. Rodríguez
 Directora General

José Humberto Cuellar Pérez
 Director de Administración y Finanzas

Instituto Tlaxcalteca para la Educación de los Adultos
 Estado Analítico del Activo
 Del 1 de Enero al 30 de Junio de 2022
 (Cifras en Pesos)

Concepto	Saldo Inicial	Cargos del Periodo	Abonos del Periodo	Saldo Final	Variación del Periodo
ACTIVO	17,678,907	76,359,986	69,621,065	24,417,828	6,738,921
Activo Circulante	1,254,544	76,154,202	69,621,065	7,787,680	6,533,137
Efectivo y Equivalentes	1,249,566	41,266,983	34,795,898	7,720,651	6,471,085
Derechos a Recibir Efectivo o Equivalentes	4,978	34,882,718	34,825,167	62,529	57,551
Derechos a Recibir Bienes o Servicios	0	4,501	0	4,501	4,501
Inventarios	0	0	0	0	0
Almacenes	0	0	0	0	0
Estimación por Pérdida o Deterioro de Activos Circulantes	0	0	0	0	0
Otros Activos Circulantes	0	0	0	0	0
Activo No Circulante	16,424,363	205,784	0	16,630,147	205,784
Inversiones Financieras a Largo Plazo	0	0	0	0	0
Derechos a Recibir Efectivo o Equivalentes a Largo Plazo	0	0	0	0	0
Bienes Inmuebles, Infraestructura y Construcciones en Proceso	0	0	0	0	0
Bienes Muebles	16,407,363	205,784	0	16,613,147	205,784
Activos Intangibles	0	0	0	0	0
Depreciación, Deterioro y Amortización Acumulada de Bienes	0	0	0	0	0
Activos Diferidos	17,000	0	0	17,000	0
Estimación por Pérdida o Deterioro de Activos no Circulantes	0	0	0	0	0
Otros Activos no Circulantes	0	0	0	0	0

Bajo protesta de decir verdad declaramos que los Estados Financieros y sus Notas son razonablemente correctos y responsabilidad del emisor

Michaelle Brincón Zúñiga
 Directora General

José Humberto Cuellar Pérez
 Director de Administración y Finanzas

SECTOR PARAESTATAL

Instituto Tlaxcalteca para la Educación de los Adultos
 Estado Analítico de la Deuda y Otros Pasivos
 Del 1 de Enero al 30 de Junio de 2022
 (Cifras en Pesos)

Denominación de las Deudas	Moneda de Contratación	Institución o País Acreedor	Saldo Inicial del Periodo	Saldo Final del Periodo
DEUDA PÚBLICA				
Corto Plazo				
Deuda Interna			0	0
Instituciones de Crédito	Peso	México	0	0
Títulos y Valores	Peso	México	0	0
Arrendamientos Financieros	Peso	México	0	0
Deuda Externa			0	0
Organismos Financieros Internacionales	Peso	México	0	0
Deuda Bilateral	Peso	México	0	0
Títulos y Valores	Peso	México	0	0
Arrendamientos Financieros	Peso	México	0	0
Subtotal de Deuda Pública a Corto Plazo			0	0
Largo Plazo				
Deuda Interna			0	0
Instituciones de Crédito	Peso	México	0	0
Títulos y Valores	Peso	México	0	0
Arrendamientos Financieros	Peso	México	0	0
Deuda Externa			0	0
Organismos Financieros Internacionales	Peso	México	0	0
Deuda Bilateral	Peso	México	0	0
Títulos y Valores	Peso	México	0	0
Arrendamientos Financieros			0	0
Subtotal de Deuda Pública a Largo Plazo			0	0
Total de Otros Pasivos	Peso	México	835,420	694,560
Total de Deuda Pública y Otros Pasivos			835,420	694,560

Bajo protesta de decir verdad declaramos que los Estados Financieros y sus Notas son razonablemente correctos y responsabilidad del emisor

Michaelle E. M. Vázquez
 Directora General

José Humberto Cuellar Pérez
 Director de Administración y Finanzas

Instituto Tlaxcalteca para la Educación de los Adultos
Estado de Variación en la Hacienda Pública
Del 1 de Enero al 30 de Junio de 2022
(Cifras en Pesos)

Concepto	Hacienda Pública / Patrimonio Contribuido	Hacienda Pública / Patrimonio Generado de Ejercicios Anteriores	Hacienda Pública / Patrimonio Generado del Ejercicio	Exceso o Insuficiencia en la Actualización de la Hacienda Pública / Patrimonio	Total
Hacienda Pública/Patrimonio Contribuido Neto de 2021	10,220,932				10,220,932
Aportaciones	0				0
Donaciones de Capital	10,220,932				10,220,932
Actualización de la Hacienda Pública/Patrimonio	0				0
Hacienda Pública/Patrimonio Generado Neto de 2021		6,203,432	419,124		6,622,555
Resultados del Ejercicio (Ahorro/Desahorro)			419,124		419,124
Resultados de Ejercicios Anteriores		17,000			17,000
Revalúos		0		0	0
Reservas		0			0
Rectificaciones de Resultados de Ejercicios Anteriores		6,186,431			6,186,431
Exceso o Insuficiencia en la Actualización de la Hacienda				0	0
Resultado por Posición Monetaria				0	0
Resultado por Tenencia de Activos no Monetarios				0	0
Hacienda Pública/Patrimonio Neto Final de 2021	10,220,932	6,203,432	419,124	0	16,843,487
Cambios en la Hacienda Pública/Patrimonio Contribuido Neto de 2022	0				0
Aportaciones	0				0
Donaciones de Capital	0				0
Actualización de la Hacienda Pública/Patrimonio	0				0
Variaciones de la Hacienda Pública/Patrimonio Generado Neto de 2022		15,676	6,864,106		6,879,780
Resultados del Ejercicio (Ahorro/Desahorro)			7,283,228		7,283,228
Resultados de Ejercicios Anteriores		15,676	-419,124		-403,448
Revalúos		0	0	0	0
Reservas		0	0		0
Rectificaciones de Resultados de Ejercicios Anteriores			0		0
Cambios en el Exceso o Insuficiencia en la Actualización de la				0	0
Resultado por Posición Monetaria				0	0
Resultado por Tenencia de Activos no Monetarios				0	0
Hacienda Pública/Patrimonio Neto Final de 2022	10,220,932	6,219,107	7,283,228	0	23,723,267

Bajo protesta de decir verdad, declaramos que los Estados Financieros y sus Notas son razonablemente correctos y responsabilidad del emisor

Michaelle Brito Velázquez
Directora General

José Humberto Cuellar Pérez
Director de Administración y Finanzas

SECTOR PARAESTATAL

Instituto Tlaxcalteca para la Educación de los Adultos
Estado de Flujos de Efectivo
Del 1 de Enero al 30 de Junio de 2022 y del 1 de Enero al 31 de Diciembre de 2021
(Cifras en Pesos)

Concepto	2022	2021
Flujos de Efectivo de las Actividades de Operación		
Origen	34,690,529	67,076,718
Impuestos	0	0
Cuotas y Aportaciones de Seguridad Social	0	0
Contribuciones de Mejoras	0	0
Derechos	0	0
Productos	311	840
Aprovechamientos	0	0
Ingresos por Venta de Bienes y Prestación de Servicios	431,724	0
Participaciones, Aportaciones, Convenios, Incentivos Derivados de la Colaboración Fiscal y Fondos	0	0
Transferencias, Asignaciones, Subsidios y Subvenciones, y Pensiones y Jubilaciones	34,258,494	67,075,878
Otros Origenes de Operación	0	0
Aplicación	28,013,660	68,101,011
Servicios Personales	14,710,129	33,692,782
Materiales y Suministros	1,784,002	5,453,176
Servicios Generales	2,835,019	7,436,329
Transferencias Internas y Asignaciones al Sector Público	0	0
Transferencias al Resto del Sector Público	0	0
Subsidios y Subvenciones	0	0
Ayudas Sociales	8,035,496	20,057,400
Pensiones y Jubilaciones	0	0
Transferencias a Fideicomisos, Mandatos y Contratos Análogos	0	0
Transferencias a la Seguridad Social	0	0
Donativos	0	0
Transferencias al Exterior	0	0
Participaciones	0	0
Aportaciones	0	0
Convenios	0	0
Otras Aplicaciones de Operación	649,014	1,461,324
Flujos Netos de Efectivo por Actividades de Operación	6,676,869	-1,024,293
Flujos de Efectivo de las Actividades de Inversión		
Origen	0	0
Bienes Inmuebles, Infraestructura y Construcciones en Proceso	0	0
Bienes Muebles	0	0
Otros Origenes de Inversión	0	0
Aplicación	205,784	0
Bienes Inmuebles, Infraestructura y Construcciones en Proceso	0	0
Bienes Muebles	205,784	0
Otras Aplicaciones de Inversión	0	0
Flujos Netos de Efectivo por Actividades de Inversión	-205,784	0
Flujos de Efectivo de las Actividades de Financiamiento		
Origen	0	0
Endeudamiento Neto	0	0
Interno	0	0
Externo	0	0
Otros Origenes de Financiamiento	0	0
Aplicación	0	0
Servicios de la Deuda	0	0
Interno	0	0
Externo	0	0
Otras Aplicaciones de Financiamiento	0	0
Flujos Netos de Efectivo por Actividades de Financiamiento	0	0
Incremento/Disminución Neta en el Efectivo y Equivalentes al Efectivo	6,471,085	-1,024,293
Efectivo y Equivalentes al Efectivo al Inicio del Ejercicio	1,249,566	2,273,859
Efectivo y Equivalentes al Efectivo al Final del Ejercicio	7,720,651	1,249,566

Bajo protesta de decir verdad declaramos que los Estados Financieros y sus Notas son razonablemente correctos y responsabilidad del emisor

Michaëlle Brito Vázquez
Directora General

José Humberto Cuellar Pérez
Director de Administración y Finanzas

Cuenta Pública 2022
Instituto Tlaxcalteca para la educación de los adultos
Informe de Pasivos Contingentes
Del 1 de Enero al 30 de Junio de 2022
(Pesos)

En cumplimiento a lo dispuesto en los artículos 46, fracción I, inciso d, y 52 de la Ley General de Contabilidad Gubernamental, y de conformidad con lo establecido en el capítulo VII, numeral III, inciso g) del Manual de Contabilidad Gubernamental emitido

Cuenta	Concepto	Importe
TOTAL		\$0.00

Bajo protesta de decir verdad declaramos que los Estados Financieros y sus Notas son razonablemente correctos y responsabilidad del emisor.

Michaele Brito Vázquez
Directora General

José Humberto Cuellar Pérez
Director de Administración
y Finanzas

NOTAS A LOS ESTADOS FINANCIEROS
a) NOTAS DE DESGLOSE

I) NOTAS AL ESTADO DE SITUACIÓN FINANCIERA
Activo

- Efectivo y Equivalentes**

En este rubro se integran los recursos monetarios que maneja el Instituto Tlaxcalteca para la Educación de los Adultos ITEA, en cuentas bancarias en moneda nacional. A continuación, se presenta la integración de este rubro:

(Pesos)

Por Fuente de Financiamiento	al 30 Jun. 2022
Ramo 33 FAETA	5,002,924.40
Ramo 11	1,415,661.42
Estatat	1,302,064.91
Suma:	\$ 7,720,650.73

- Derechos a recibir Efectivo o Equivalentes**

Se presenta la integración de este rubro:

(Pesos)

Concepto	al 30 Jun. 2022
Cuentas por Cobrar a Corto Plazo	2,500.00
Deudores Diversos por Cobrar a Corto Plazo	60,028.86
Otros Derechos a Recibir Efectivo o Equivalentes a Corto Plazo	0.00
Suma:	\$ 62,528.86

- Derechos a recibir Bienes o Servicios**

Este rubro está integrado así:

(Pesos)

Concepto	al 30 Jun. 2022
Anticipo a Proveedores por adquisición de bienes y prestación de servicios a corto plazo	4,500.67
Suma:	\$ 4,500.67

- Bienes Muebles**

Se presenta la integración de los bienes muebles al 30 de junio de 2022:

(Pesos)

Concepto	Al 30 Jun. 2022
Mobiliario y Equipo de Administración	11,773,043.15
Equipo e Instrumental Médico y de Laboratorio	2,495.00
Vehiculos y Equipo de Transporte	3,953,867.48
Maquinaria, Otros Equipos y Herramientas	883,741.59
Suma:	\$ 16,613,147.22

- **Activos Diferidos**

En este rubro se integra el valor nominal de las cantidades dejadas en guarda para garantizar el servicio de arrendamiento de bienes inmuebles. A continuación, se presenta la integración de este rubro:

(Pesos)

Concepto	Al 30 Jun. 2022
Depósitos en garantía	\$17,000.06

Pasivo

- **Cuentas por Pagar a Corto Plazo**

Representa el valor nominal de los adeudos del ITEA, que deberá pagar en un plazo menor o igual a doce meses. En éstos inciden pasivos derivados de operaciones por servicios personales, pasivos por obligaciones laborales y acreedores diversos. Además, en Otras cuentas por pagar a corto plazo está integrado el saldo acreedor que corresponde a la regularización referida en el rubro de Derechos a recibir efectivo o equivalentes. A continuación, se presenta la integración de este rubro:

(Pesos)

Concepto	al 30 Jun. 2022
Servicios personales por pagar	0.00
Proveedores por pagar a corto plazo	36,755.75
Retenciones y Contribuciones por pagar a corto plazo	654,969.49
Otras cuentas por pagar a corto plazo	2,835.04
Suma:	\$ 694,560.28

- **Provisiones a Corto Plazo**

Representa el valor nominal de los adeudos del ITEA por servicios devengados y que deberá pagar en un plazo menor o igual a doce meses. A continuación, se presenta la integración de este rubro:

(Pesos)

Concepto	al 30 Jun. 2022
Provisión para Contingencias	0.00
Otras Provisiones	0.00
Suma:	\$ 0.00

II) **Notas al Estado de Actividades**

- **Ingresos de Gestión**, los ingresos de los que se financian las actividades del Instituto son:

(Pesos)

Transferencias	al 30 Jun. 2022
Ramo 33 FAETA (Ingresos Federales)	25,176,100.00
Ramo 11 Convenios de Colaboración (Ingresos Federales)	1,415,600.00
Aportación Estatal (Fondo de Participaciones)	7,666,794.00
Ingresos Financieros	310.84
Otros Ingresos y Beneficios Varios	431,723.88
Suma:	\$ 34,690,528.72

- **Gastos y Otras Pérdidas**, los gastos de este periodo ascendieron a:

(Pesos)

Gastos y Otras Pérdidas	al 30 Jun. 2022
Gastos de Funcionamiento	19'371,804.34
Servicios Personales	14,710,129.02
Materiales y Suministros	1,790,266.84
Servicios Generales	2,871,408.48
Transferencias, Asignaciones, Subsidios y Otras Ayudas	8,035,496.00
Suma:	\$ 27,407,300.34

III) **Notas al Estado de Variación en la Hacienda Pública**

- **Modificaciones al patrimonio contribuido**

En este periodo de informe no se modificó el patrimonio contribuido.

- **Modificaciones al patrimonio generado**

Se reclasificó un importe de \$ 419,123.88 del resultado del ejercicio 2021 para aplicación en el ejercicio 2022, según autorización en Acta de la Primera Sesión Ordinaria 2022 de la Junta de Gobierno de este Instituto; por otro lado, se incrementó el resultado del ejercicio 2021 con \$ 15,675.60 por reintegro de Honorarios por servicios de Jefe de Departamento "A" del ejercicio 2021, de acuerdo a oficio de la Dirección de Administración y Finanzas de ITEA.

IV) **Notas al Estado de Flujos de Efectivo**

- **Análisis de los saldos inicial y final**

En relación al efectivo se muestra un cuadro expresado en pesos, en el cual se observa la integración del efectivo y equivalentes del ITEA del periodo actual y del anterior.

Concepto	2022	2021
Efectivo	20,000.00	0.00
Bancos/Tesorería	7,700,650.73	1,249,565.57
Bancos/Dependencias y Otros	0.00	0.00
Inversiones Temporales (hasta 3 meses)	0.00	0.00
Fondos con Afectación Especifica	0.00	0.00
Depósitos de Fondos de Terceros en Garantía y/o Administración	0.00	0.00
Otros Efectivos y Equivalentes	0.00	0.00
Total de Efectivos y Equivalentes	\$ 7,720,650.73	\$ 1,249,565.57

- Conciliación de los Flujos de Efectivo Netos de las Actividades de Operación y los saldos de Resultados del Ejercicio (Ahorro/Desahorro):

Concepto	2022	2021
Resultados del Ejercicio Ahorro/Desahorro	7,283,228.38	419,123.88
Movimientos de partidas (o rubros) que no afectan al efectivo	0.00	0.00
Depreciación	0.00	0.00
Amortización	0.00	0.00
Incrementos en las provisiones	0.00	0.00
Incremento en inversiones producido por revaluación	0.00	0.00
Ganancia/pérdida en venta de bienes muebles, inmuebles e intangibles	0.00	0.00
Incremento en cuentas por cobrar		
Flujos de Efectivo Netos de las Actividades de Operación	\$ 6,676,869.16	\$ -1,024,293.26

V) Conciliación entre los ingresos presupuestarios y contables, así como, entre los egresos presupuestarios y los gastos contables

Cuenta Pública 2022 Instituto Tlaxcalteca para la educación de los adultos Conciliación entre los Ingresos Presupuestarios y Contables Correspondiente del 1 de Enero al 30 de Junio de 2022 (Cifras en pesos)		
1. Ingresos Presupuestarios		34,690,529

2. Más ingresos contables no presupuestarios		0
2.1 Ingresos Financieros	0	
2.2 Incremento por Variación de Inventarios		
2.3 Disminución del exceso de estimaciones por pérdida o deterioro u obsolescencia	0	
2.4 Disminución del exceso de provisiones	0	
2.5 Otros ingresos y beneficios varios	0	
2.6 Otros ingresos contables no presupuestarios	0	

3. Menos ingresos presupuestarios no contables		0
3.1 Aprovechamientos Patrimoniales	0	
3.2 Ingresos derivados de financiamientos	0	
3.3 Otros Ingresos presupuestarios no contables	0	

4. Ingresos Contables (4 = 1 + 2 - 3)		34,690,529
--	--	-------------------

Cuenta Pública 2022 Instituto Tlaxcalteca para la educación de los adultos Conciliación entre los Egresos Presupuestarios y los Gastos Contables Correspondiente del 1 de Enero al 30 de Junio de 2022		
1. Total de egresos presupuestarios		27,613,084

2. Menos egresos presupuestarios no contables		205,784
2.1 Materias Primas y Materiales de Producción y Comercialización	0	
2.2 Materiales y Suministros	0	
2.3 Mobiliario y Equipo de Administración	205,784	
2.4 Mobiliario y Equipo Educativo y Recreativo	0	
2.5 Equipo e Instrumental Médico y de Laboratorio	0	
2.6 Vehículos y Equipo de Transporte	0	
2.7 Equipo de Defensa y Seguridad	0	
2.8 Maquinaria, Otros Equipos y Herramientas	0	
2.9 Activos Biológicos	0	
2.10 Bienes Inmuebles	0	
2.11 Activos Intangibles	0	
2.12 Obra Pública en Bienes de Dominio Público	0	
2.13 Obra Pública en Bienes Propios	0	
2.14 Acciones y Participaciones de Capital	0	
2.15 Compra de Títulos y Valores	0	
2.16 Concesión de Préstamos	0	
2.17 Inversiones en Fideicomisos, Mandatos y Otros Análogos	0	
2.18 Provisiones para Contingencias y Otras Erogaciones Especiales	0	
2.19 Amortización de la Deuda Pública	0	
2.20 Adeudos de Ejercicios Fiscales Anteriores (ADEFAS)	0	
2.21 Otros Egresos Presupuestales No Contables	0	

3. Más Gastos Contables No Presupuestarios		0
3.1 Estimaciones, Depreciaciones, Deterioros, Obsolescencia y Amortizaciones	0	
3.2 Provisiones	0	
3.3 Disminución de inventarios	0	
3.4 Aumento por insuficiencia de estimaciones por pérdida o deterioro u obsolescencia	0	
3.5 Aumento por insuficiencia de provisiones	0	
3.6 Otros Gastos	0	
3.7 Otros Gastos Contables No Presupuestales	0	

4. Total de Gasto Contable		27,407,300
-----------------------------------	--	-------------------

b) NOTAS DE MEMORIA (CUENTAS DE ORDEN).

Se registran en cuentas de orden contable los Bienes Muebles que el Instituto tiene bajo Contratos de Comodato por un importe de \$ 13'354,038.41

c) NOTAS DE GESTIÓN ADMINISTRATIVA

1. Introducción:

El Instituto Tlaxcalteca para la Educación de los Adultos, es un organismo público descentralizado de la Administración Pública del Estado de Tlaxcala, con personalidad jurídica propia y patrimonio propios, sujeto a la normatividad del Poder Ejecutivo del Estado de Tlaxcala, de conformidad con lo establecido en la de Educación del Estado de Tlaxcala, Ley Orgánica de la Administración Pública del Estado de Tlaxcala, y la Ley de Entidades Paraestatales.

El Instituto Tlaxcalteca para la Educación de los Adultos tiene como objetivo el de prestar los servicios de Educación Básica para adultos mayores de 15 años, la cual comprende la Alfabetización, la Educación primaria y la secundaria, así como la Formación para el Trabajo.

- Misión: Somos una institución encargada de ofrecer, servicios educativos de calidad a los jóvenes y adultos que presentan rezago educativo, en materia de educación básica, proporcionándoles herramientas para su crecimiento y desarrollo personal.

- Visión: Ser una institución de educación básica para los jóvenes y adultos de reconocido prestigio, a través de los diferentes programas institucionales, agilizando los procesos educativos, con el apoyo de tecnología que brinde un servicio de calidad y que reduzca el rezago educativo en el estado.

- Valores: Respeto, Honestidad, Solidaridad, Trabajo en Equipo, Subsidiaridad, Pro-actividad y Actitud de Servicio, Perseverancia, Lealtad, Responsabilidad.

2. Descripción del panorama Económico y Financiero:

El Instituto Tlaxcalteca de educación para adultos cuenta con Presupuesto de Egresos en donde se contempla el panorama económico y financiero del Instituto y el cual es aprobado por la Junta de Gobierno, que es el órgano supremo de nuestra dependencia.

3. Autorización e Historia:

a) Fecha de creación del el Instituto Tlaxcalteca de Educación para Adultos.

Las grandes reformas educativas y de los compromisos adquiridos internacionalmente en 1978 hicieron que se diera inicio al programa "Educación para todos" bajo la responsabilidad de la Dirección General de Educación para adultos, creándose posteriormente el Instituto Nacional para la Educación de los Adultos (INEA), por parte del Gobierno Federal el 31 de Agosto de 1981, como un organismo descentralizado de la Administración Pública Federal, con personalidad y patrimonio propio.

b) Principales cambios en su estructura (interna históricamente).

El 22 de Mayo de 2001 se creó el Instituto Tlaxcalteca de educación para adultos, estableciéndose para su funcionalidad como un Organismo Descentralizado de la Administración Pública Estatal, con personalidad jurídica y patrimonio propio y cuyo objetivo es el de promover, organizar e impartir a la población adulta los servicios de alfabetización y educación básica, considerándose en esta última, los servicios de primaria y secundaria.

4. Organización y Objeto Social:

a) Objeto social.

El Instituto Tlaxcalteca para la Educación de los Adultos, tendrá por objeto prestar los servicios de educación básica, la formación para el trabajo, así como el buen uso del tiempo libre, orientado a los individuos mayores de 15 años de edad, con los contenidos particulares para atender las necesidades educativas específicas de ese sector de la población la cual estará apoyada en la solidaridad social.

La educación para los adultos en el Estado, formará parte del Sistema Educativo Nacional y deberá cumplir con los planes y programas de estudio que rigen esta modalidad educativa no escolarizada, en congruencia con la normatividad establecida por el Instituto Nacional para la Educación de los Adultos.

b) Principal actividad.

I.- Promover, organizar, ofrecer e impartir educación básica, así como la formación para el trabajo y el buen uso del tiempo libre orientado a los individuos mayores de 15 años de edad;

II.- Resguardar el desarrollo de las funciones sustantivas y de apoyo a cargo de los órganos institucionales en materia de educación para adultos;

III.- Crear conciencia sobre la problemática relacionada con el rezago educativo existente en la población adulta; así como fomentar y realizar investigaciones y estudios al respecto de esta prioridad nacional y estatal, a fin de adoptar las técnicas adecuadas para motivar y propiciar la acción comunitaria;

IV.- Elaborar, reproducir y distribuir en el estado, materiales didácticos aplicables a los individuos mayores de 15 años de edad;

V.- Prestar servicios de formación, actualización y capacitación del personal que requieran los servicios de educación para adultos;

VI.- Coadyuvar a la extensión de los servicios de educación comunitaria destinada a los adultos en los diferentes niveles de educación básica, así como para la difusión cultural;

VII.- Establecer Delegaciones y Coordinaciones en los municipios y regiones del Estado, en caso de ser necesario, a través de las cuales se coordinen eficientemente la ejecución de los planes y programas de educación para los individuos mayores de 15 años de edad;

VIII.- Expedir constancias y certificados que acrediten el nivel educativo que imparta el Instituto, conforme a los programas de estudio, normatividad y procedimientos vigentes;

- IX.- Auspiciar y organizar el servicio social educativo y dar oportunidad a los estudiantes para que participen voluntariamente en los programas de educación para los individuos mayores de 15 años de edad;
- X.- Coordinar sus actividades con instituciones que ofrezcan servicios educativos similares o complementarios;
- XI.- Promover la constitución en el Estado, de un patronato Pro – Educación de los Adultos del Estado de Tlaxcala, con las características jurídicas de una asociación civil, que tenga por objeto participar y apoyar al Instituto en el desarrollo de las tareas educativas a su cargo;
- XII.- Patrocinar la edición de obras y realizar actividades de difusión cultural, que complementen y apoyen sus programas;
- XIII.- Difundir a través de los medios de comunicación masiva la extensión de los servicios educativos que preste y los programas que desarrolle, así como proporcionar orientación e información al público para el mejor conocimiento de sus actividades;
- XIV.- Patrocinar y organizar la realización de reuniones, seminarios y otros eventos de orientación, capacitación y actualización del marco jurídico administrativo que rige en materia de educación para los adultos en el marco del Sistema Educativo Nacional;
- XV.- Otorgar estímulos y recompensas a los agentes operativos solidarios que se distingan por los eficientes servicios de apoyo a la educación para los individuos mayores de 15 años de edad, en el marco del Sistema Educativo Nacional
- XVI.- Fungir como cuerpo consultivo de las Instituciones Oficiales y Privadas en la materia educativa de su competencia; y
- XVII.- Las demás que resulten necesarias para el cumplimiento de su objeto.

c) Ejercicio fiscal

Ejercicio fiscal 2022 (periodo de Enero a Diciembre 2022).

d) Régimen jurídico

Organismo público descentralizado de Poder Ejecutivo, con personalidad jurídica y patrimonio propios.

El Instituto Tlaxcalteca para la Educación de los Adultos se encuentra registrado ante la S.H.C.P. como Persona Moral con fines no lucrativos (Título III de la Ley de I.S.R).

e) Consideraciones fiscales del ente: revelar el tipo de contribuciones que esté obligado a pagar o retener.

El Instituto Tlaxcalteca para la Educación de los Adultos se ubica dentro de las personas morales a que se refiere al art. 79 de la L.I.S.R., por lo que de acuerdo con el art. 86 de la misma ley tiene otras obligaciones como:

La Federación, las entidades federativas, los municipios y las instituciones que por Ley estén obligadas a entregar al Gobierno Federal el importe íntegro de su remanente de operación, sólo tendrán las obligaciones de retener y enterar el impuesto, emitir comprobantes fiscales por las contribuciones, productos y aprovechamientos que cobran así como por los apoyos o estímulos que otorguen y exigir comprobantes fiscales cuando hagan pagos a terceros y estén obligados a ello en términos de ley.

f) Estructura organizacional básica.

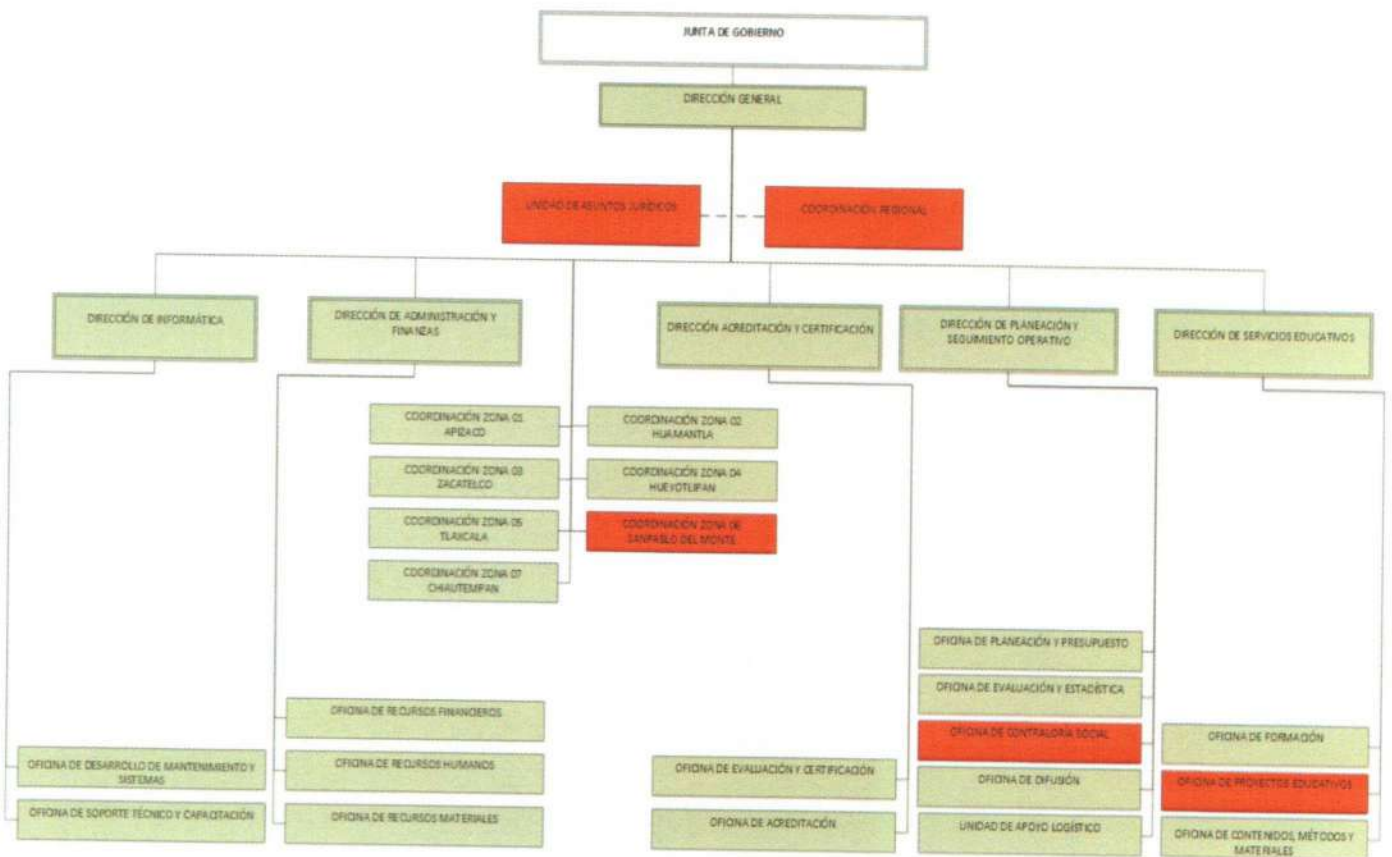

g) El Instituto Tlaxcalteca para la Educación de los Adultos no se encuentra en el caso de ser fideicomitente o fiduciario.

5.- Bases de preparación de los Estados Financieros.

a) Se ha aplicado la normatividad emitida por el Consejo Nacional de Armonización Contable (CONAC) y sus disposiciones legales aplicables y la Ley General de Contabilidad Gubernamental (LGCG) para la emisión de los estados financieros contables. Asimismo, se ha observado el Código Financiero para el Estado de Tlaxcala y sus Municipios, (aplicables para el periodo enero a diciembre 2022).

b) Todos los eventos que afectan económicamente al Instituto Tlaxcalteca para la Educación de los Adultos están cuantificados en términos monetarios y se registran al costo histórico. El costo histórico de las operaciones corresponde al monto erogado para su adquisición conforme a la documentación contable original justificativa y comprobatoria,

c) Postulados básicos. La preparación de los Estados Financieros del Instituto Tlaxcalteca para la Educación de los Adultos, aplica los Postulados Básicos de sustancia económica, entes públicos, existencia permanente, revelación suficiente, importancia relativa, registro e integración presupuestaria, devengo contable del ingreso, valuación, dualidad económica y consistencia.

d) No se aplica normatividad supletoria contablemente.

e) En el Instituto Tlaxcalteca para la Educación de los Adultos se aplica la base de devengado de acuerdo a la Ley de Contabilidad.

Los ingresos se reconocen de acuerdo a los lineamientos emitidos por el Consejo Nacional de Armonización Contable (CONAC) y la Ley General de Contabilidad Gubernamental (LGCG) referente a las ministraciones de recursos federales, Ramo 33, Ramo 11 y Gobierno del Estado de Tlaxcala. Con la finalidad de atender a los momentos contables del ingreso se consideran los siguientes lineamientos de registro:

- El momento contable del ingreso estimado es el que se aprueba anualmente por la Junta de Gobierno de ITEA, e incluyen los ingresos, estatales y federales.
- El ingreso modificado consiste en incorporar en su caso, las modificaciones al ingreso aprobado.
- El ingreso devengado se realizará en los siguientes casos:
 - Cuando se cuente con los elementos que identifiquen el hecho imponible al deudor (acreditado o terceros) y que pueda establecer un importe, emitiendo un documento de pago, señalando fecha límite para realizarlo conforme a las leyes y lineamientos aplicables.
- Las participaciones se registrarán al momento de la percepción de los recursos.
- Las aportaciones federales se registran conforme al calendario de pago.

Los egresos se encuentran reconocidos al costo histórico en el momento en que se devengan.

- El gasto comprometido refleja la aprobación por autoridad competente de un acto administrativo, u otro instrumento jurídico que formaliza una relación jurídica con terceros, para la adquisición de bienes y servicios o ejecución de obras. En el caso de la obra, el registro del compromiso se realizará al formalizarse el contrato por autoridad competente.
- El gasto devengado, refleja el reconocimiento de obligaciones de pago a favor de terceros por la recepción de conformidad de bienes, servicios y obras oportunamente contratados.
- El gasto pagado, refleja la cancelación total o parcial de las obligaciones de pago, que se concreta mediante el desembolso de efectivo o cualquier otro medio de pago.

6. Políticas de Contabilidad Significativas:

- a) La valuación de las operaciones del inventario inmobiliario se realiza mediante costeo directo, el registro de las cuentas de inventarios se realiza por medio de costos históricos, consistente en acumular los elementos del costo incurridos para la adquisición o producción de los bienes inmuebles.
- b) La realización de operaciones en el extranjero y de sus efectos en la información financiera gubernamental no aplica.
- c) El Método de valuación de la inversión en acciones de Compañías subsidiarias no consolidadas y asociadas no aplica.
- d) El Instituto Tlaxcalteca para la Educación de los Adultos cuenta con un inventario mobiliario, el cual está constituido por el mobiliario y equipo en propiedad del Instituto, en comodato y en comodato-renta; se controla contablemente a través del sistema de inventarios perpetuos, lo que permite registrar con cada ingreso realizado el costo al que fueron adquiridos.
- e) Existe un contrato colectivo de trabajo en donde se regulan las relaciones laborales entre el Instituto Tlaxcalteca para la Educación de los Adultos, normatividad aplicable a trabajadores sindicalizados y por otra parte los empleados de confianza y honorarios también regulan sus actividades basadas en la Ley Federal del Trabajo y la Ley Laboral de los Servidores Públicos del Estado de Tlaxcala y sus Municipios.
- f) En el Instituto Tlaxcalteca para la Educación de los Adultos no existen provisiones.
- g) En el Instituto Tlaxcalteca para la Educación de los Adultos no existen reservas.
- h) Cambios en políticas contables y corrección de errores junto con la revelación de los efectos que se tendrá en la información financiera del ente público, ya sea retrospectivos o prospectivos:

La adecuación de las estructuras contables y presupuestales en el marco de la armonización implican cambios en las políticas contables.

i) Reclasificaciones.

Se lleva a cabo el análisis para realizar la reclasificación de una o más cuentas, en donde el saldo de la cuenta a reclasificar, debe ser trasladado a otra cuenta, de forma tal que la presentación de los estados financieros y la información contable sea lo más adecuada y armonizada posible.

j) Depuración y cancelación de saldos:

Se están realizando las actividades tendientes a depurar los saldos de cuentas por cobrar y cuentas por pagar.

7. Posición en Moneda Extranjera y Protección por Riesgo Cambiario:

- a) No aplica Activos en moneda extranjera:
- b) No aplica Pasivos en moneda extranjera:
- c) No aplica Posición en moneda extranjera:
- d) No aplica tipo de cambio
- e) No aplica equivalente en moneda nacional:

8. Reporte Analítico del Activo:

Debe mostrar la siguiente información:

- a) b) y c): La vida útil o porcentajes de depreciación, deterioro o amortización utilizados en los diferentes tipos de activos, los cambios en el porcentaje de depreciación o valor residual de los activos, así como el importe de los gastos capitalizados en el ejercicio, tanto financieros como de investigación y desarrollo no aplican en el Instituto Tlaxcalteca para la Educación de los Adultos.
- d) En el Instituto Tlaxcalteca para la Educación de los Adultos los riegos por tipo de cambio o tipo de interés de las inversiones financieras no aplican.

e) En el Instituto Tlaxcalteca para la Educación de los Adultos el valor activado en el ejercicio de los bienes construidos por la entidad no aplican.

g) El desmantelamiento de Activos, procedimientos, implicaciones, efectos contables no aplica en el Instituto Tlaxcalteca para la Educación de los Adultos.

h) En cuanto a la administración de activos, la planeación con el objetivo de que el Instituto Tlaxcalteca para la Educación de los Adultos los utilice de manera más efectiva no Aplica.

Adicionalmente, se deben incluir las explicaciones de las principales variaciones en el activo, en cuadros comparativos como sigue:

a) Inversiones en valores: Actualmente en el Instituto Tlaxcalteca para la Educación de los Adultos se manejan cuentas de cheques productivas.

b) Patrimonio de Organismos descentralizados de Control Presupuestario Indirecto no aplica.

c) Asimismo las inversiones en empresas de participación mayoritaria no aplican.

d) A su vez, las Inversiones en empresas de participación minoritaria no aplican.

e) En el Instituto Tlaxcalteca para la Educación de los Adultos no existe patrimonio de organismos descentralizados de control presupuestario directo.

9. Fideicomisos, Mandatos y Análogos:

a) En el Instituto Tlaxcalteca para la Educación de los Adultos no existen fideicomisos.

10. Reporte de la Recaudación:

a) El análisis del comportamiento de la recaudación correspondiente al Instituto Tlaxcalteca para la Educación de los Adultos público, en forma separada los ingresos locales de los federales a continuación se detallan:

Transferencias Estatales

- Participaciones\$ 7,666,794.00

Transferencias Federales

- Ramo 11 \$ 1,415,600.00
- Ramo 33 \$ 25,176,100.00

11. Información sobre la Deuda y el Reporte Analítico de la Deuda:

El Instituto Tlaxcalteca para la Educación de los Adultos no cuenta con deuda pública actualmente.

12. Calificaciones otorgadas:

El Instituto Tlaxcalteca para la Educación de los Adultos no ha realizado transacciones que hayan sido sujetas a una calificación crediticia:

13. Proceso de Mejora:

a) Principales Políticas de control interno:

La adecuación de las estructuras contables y presupuestales, y en el marco de la armonización contable, implican la modernización a los procesos de registro en el sistema.

b) Medidas de desempeño financiero, metas y alcance:

Se continúa trabajando en el cambio trascendental que es el proceso de armonización contable, para atender en tiempo y forma el nuevo esquema de la contabilidad gubernamental y generando así los beneficios en materia de información financiera, transparencia y rendición de cuentas.

14. Información por Segmentos:

El Instituto Tlaxcalteca para la Educación de los Adultos no cuenta con operaciones financieras de manera segmentada

15. Eventos Posteriores al Cierre:

El Instituto Tlaxcalteca para la Educación de los Adultos no existe evidencia sobre eventos que le afectan económicamente y que no se conocían a la fecha de cierre.

16. Partes Relacionadas:

En el Instituto Tlaxcalteca para la Educación de los Adultos no existen partes relacionadas que pudieran ejercer influencia significativa sobre la toma de decisiones financieras y operativas.

17. Responsabilidad sobre la presentación razonable de los Estados Financieros:

"Bajo protesta de decir verdad declaramos que los Estados Financieros y sus notas, son razonablemente correctos y son responsabilidad del emisor".

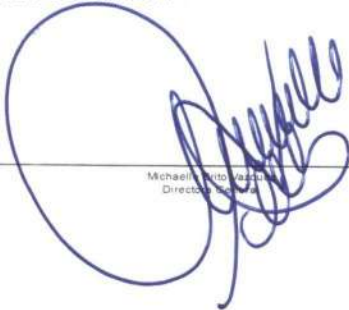

Michael Rito Vasquez
Director General



José Humberto Cuellar Pérez
Director de Administración y Finanzas



Información Presupuestaria

CUENTA PÚBLICA | 2022
ENTIDAD FEDERATIVA DE TLAXCALA
AL 30 DE JUNIO

SECTOR PARAESTATAL

Cuenta Pública 2022
 Instituto Taxcalteca para la educación de los adultos
 Estado Analítico de Ingresos
 Del 1 de Enero al 30 de Junio de 2022

Rubro de Ingresos	Ingreso					Diferencia (6= 5 - 1)
	Estimado	Ampliaciones y Reducciones	Modificado	Devengado	Recaudado	
	(1)	(2)	(3= 1 + 2)	(4)	(5)	
Impuestos	0	0	0	0	0	0
Cuotas y Aportaciones de Seguridad Social	0	0	0	0	0	0
Contribuciones de Mejoras	0	0	0	0	0	0
Derechos	0	0	0	0	0	0
Productos	1,200	0	1,200	311	311	-889
Aprovechamientos	0	0	0	0	0	0
Ingresos por Venta de Bienes, Prestación de Servicios y Otros Ingresos	0	431,724	431,724	431,724	431,724	431,724
Participaciones, Aportaciones, Convenios, Incentivos Derivados de la Colaboración Fiscal y Fondos Distintos de Aportaciones	0	0	0	0	0	0
Transferencias, Asignaciones, Subsidios y Subvenciones, y Pensiones y Jubilaciones	69,120,396	0	69,120,396	34,258,494	34,258,494	-34,861,902
Ingresos Derivados de Financiamientos	0	0	0	0	0	0
Total	69,121,696	431,724	69,553,320	34,690,529	34,690,529	-34,431,067
				Ingresos excedentes¹		-34,431,067

Estado Analítico de Ingresos Por Fuente de Financiamiento	Ingreso					Diferencia (6= 5 - 1)
	Estimado	Ampliaciones y Reducciones	Modificado	Devengado	Recaudado	
	(1)	(2)	(3= 1 + 2)	(4)	(5)	
Ingresos del Poder Ejecutivo Federal o Estatal y de los Municipios						
Impuestos	0	0	0	0	0	0
Cuotas y Aportaciones de Seguridad Social	0	0	0	0	0	0
Contribuciones de Mejoras	0	0	0	0	0	0
Derechos	0	0	0	0	0	0
Productos	0	0	0	0	0	0
Aprovechamientos	0	0	0	0	0	0
Participaciones, Aportaciones, Convenios, Incentivos Derivados de la Colaboración Fiscal y Fondos Distintos de Transferencias, Asignaciones, Subsidios y Subvenciones, y Pensiones y Jubilaciones	0	0	0	0	0	0
			0			0
Ingresos de los Entes Públicos de los Poderes Legislativo y Judicial, de los Órganos Autónomos y del Sector Paraestatal o Paramunicipal, así como de las Empresas Productivas del Estado						
Cuotas y Aportaciones de Seguridad Social	0	0	0	0	0	0
Productos	1,200	0	1,200	311	311	-889
Ingresos por Venta de Bienes, Prestación de Servicios y Otros Ingresos	0	431,724	431,724	431,724	431,724	431,724
Transferencias, Asignaciones, Subsidios y Subvenciones, y Pensiones y Jubilaciones	69,120,396	0	69,120,396	34,258,494	34,258,494	-34,861,902
Ingresos derivados de financiamiento						
Ingresos Derivados de Financiamientos	0	0	0	0	0	0
Total	69,121,696	431,724	69,553,320	34,690,529	34,690,529	-34,431,067
				Ingresos excedentes		-34,431,067

Cuenta Pública 2022
 Instituto Tlaxcalteca para la educación de los adultos
 Estado Analítico del Ejercicio del Presupuesto de Egresos
 Clasificación Administrativa
 Del 1 de Enero al 30 de Junio de 2022

2022

Concepto	Egresos					Subejercicio 6 = (3 - 4)
	Aprobado	Ampliaciones/ (Reducciones)	Modificado	Devengado	Pagado	
	1	2	3 = (1 + 2)	4	5	
Sin Ramo/Dependencia	\$69,121,596	\$431,724	\$69,553,320	\$27,613,084	\$27,570,430	\$41,940,236
DIRECCIÓN DE ADMINISTRACIÓN Y FINANZAS	\$44,791,918	\$1,477,025	\$46,268,943	\$19,577,588	\$19,534,934	\$26,691,355
DIRECCIÓN DE ACREDITACIÓN Y CERTIFICACIÓN	\$1,723,520	-\$217,824	\$1,505,696	\$342,100	\$342,100	\$1,163,596
DIRECCIÓN DE PLANEACIÓN Y SEGUIMIENTO OPERATIVO	\$20,773,900	\$1,004,781	\$21,778,681	\$7,693,396	\$7,693,396	\$14,085,285
DIRECCIÓN DE SERVICIOS EDUCATIVOS	\$1,832,258	-\$1,832,258	\$0	\$0	\$0	\$0
			\$0			\$0
			\$0			\$0
			\$0			\$0
			\$0			\$0
Total del Gasto	\$69,121,596	\$431,724	\$69,553,320	\$27,613,084	\$27,570,430	\$41,940,236

SECTOR PARAESTATAL

Cuenta Pública 2022
 Instituto Tlaxcalteca para la educación de los adultos
 Estado Analítico del Ejercicio del Presupuesto de Egresos
 Clasificación por Objeto del Gasto (Capítulo y Concepto)
 Del 1 de Enero al 30 de Junio de 2022

Concepto	Egresos					Subejercicio
	Aprobado	Ampliaciones/ (Reducciones)	Modificado	Devengado	Pagado	
	1	2	3 = (1 + 2)	4	5	
Servicios Personales	32,862,029	1,267,801	34,109,830	14,710,129	14,710,129	19,399,701
Remuneraciones al Personal de Carácter Permanente	9,865,443	82,432	9,947,875	4,893,932	4,893,932	5,053,943
Remuneraciones al Personal de Carácter Transitorio	3,238,040	0	3,238,040	1,456,657	1,456,657	1,781,383
Remuneraciones Adicionales y Especiales	2,233,409	401,416	2,634,825	338,160	338,160	2,296,664
Seguridad Social	3,133,723	93,005	3,226,728	1,558,337	1,558,337	1,668,391
Otras Prestaciones Sociales y Económicas	14,381,414	680,948	15,062,363	6,463,044	6,463,044	8,599,319
Previsiones	0	0	0	0	0	0
Pago de Estímulos a Servidores Públicos	0	0	0	0	0	0
Materiales y Suministros	4,238,963	-217,699	4,021,364	1,790,267	1,784,002	2,231,097
Materiales de Administración, Emisión de Documentos y Artículos Oficiales	1,229,100	-191,209	1,037,891	401,221	398,669	636,670
Alimentos y Utensilios	190,700	300	191,000	97,213	93,500	93,787
Materias Primas y Materiales de Producción y Comercialización	0	0	0	0	0	0
Materiales y Artículos de Construcción y de Reparación	43,051	35,000	78,051	37,511	37,511	40,540
Productos Químicos, Farmacéuticos y de Laboratorio	459,367	-69,037	390,330	156,504	156,504	233,826
Combustibles, Lubricantes y Aditivos	1,899,200	-58,000	1,841,200	873,968	873,968	967,232
Vestuario, Blancos, Prendas de Protección y Artículos Deportivos	30,000	39,513	69,513	0	0	69,513
Materiales y Suministros Para Seguridad	0	0	0	0	0	0
Herramientas, Refacciones y Accesorios Menores	387,545	25,834	413,379	223,850	223,850	189,529
Servicios Generales	7,700,926	231,039	7,931,965	2,871,408	2,836,019	5,060,567
Servicios Básicos	528,860	-6,207	522,653	219,761	219,761	302,892
Servicios de Arrendamiento	1,648,704	-61,803	1,586,901	757,121	757,121	829,780
Servicios Profesionales, Científicos, Técnicos y Otros Servicios	2,053,259	150,587	2,203,846	983,673	983,673	1,220,173
Servicios Financieros, Bancarios y Comerciales	726,662	-92,120	634,542	94,866	94,866	539,676
Servicios de Instalación, Reparación, Mantenimiento y Conservación	1,274,700	157,736	1,432,436	464,653	434,163	967,783
Servicios de Comunicación Social y Publicidad	103,592	0	103,592	0	0	103,592
Servicios de Traslado y Viáticos	683,722	-64,854	618,868	198,116	198,116	420,752
Servicios Oficiales	534,550	147,700	682,250	74,072	74,072	608,178
Otros Servicios Generales	146,877	0	146,877	79,147	73,248	67,730
Transferencias, Asignaciones, Subsidios y Otras Ayudas	24,329,678	-1,046,301	23,284,377	8,036,496	8,036,496	16,248,881
Transferencias Internas y Asignaciones al Sector Público	0	0	0	0	0	0
Transferencias al Resto del Sector Público	0	0	0	0	0	0
Subsidios y Subvenciones	0	0	0	0	0	0
Ayudas Sociales	24,329,678	-1,046,301	23,284,377	8,036,496	8,036,496	15,248,881
Pensiones y Jubilaciones	0	0	0	0	0	0
Transferencias a Fideicomisos, Mandatos y Otros Análogos	0	0	0	0	0	0
Transferencias a la Seguridad Social	0	0	0	0	0	0
Donativos	0	0	0	0	0	0
Transferencias al Exterior	0	0	0	0	0	0
Bienes Muebles, Inmuebles e Intangibles	0	205,784	205,784	205,784	205,784	0
Mobiliario y Equipo de Administración	0	205,784	205,784	205,784	205,784	0
Mobiliario y Equipo Educativo y Recreativo	0	0	0	0	0	0
Equipo e Instrumental Médico y de Laboratorio	0	0	0	0	0	0
Vehículos y Equipo de Transporte	0	0	0	0	0	0
Equipo de Defensa y Seguridad	0	0	0	0	0	0
Maquinaria, Otros Equipos y Herramientas	0	0	0	0	0	0
Activos Biológicos	0	0	0	0	0	0
Bienes Inmuebles	0	0	0	0	0	0
Activos Intangibles	0	0	0	0	0	0

Concepto	Egresos					Subejercicio 6 = (3 - 4)
	Aprobado	Ampliaciones/ (Reducciones)	Modificado	Devengado	Pagado	
	1	2	3 = (1 + 2)	4	5	
Inversión Pública	0	0	0	0	0	0
Obra Pública en Bienes de Dominio Público	0	0	0	0	0	0
Obra Pública en Bienes Propios	0	0	0	0	0	0
Proyectos Productivos y Acciones de Fomento	0	0	0	0	0	0
Inversiones Financieras y Otras Provisiones	0	0	0	0	0	0
Inversiones Para el Fomento de Actividades Productivas	0	0	0	0	0	0
Acciones y Participaciones de Capital	0	0	0	0	0	0
Compra de Títulos y Valores	0	0	0	0	0	0
Concesión de Préstamos	0	0	0	0	0	0
Inversiones en Fideicomisos, Mandatos y Otros Análogos	0	0	0	0	0	0
Otras Inversiones Financieras	0	0	0	0	0	0
Provisiones para Contingencias y Otras Erogaciones Especiales	0	0	0	0	0	0
Participaciones y Aportaciones	0	0	0	0	0	0
Participaciones	0	0	0	0	0	0
Aportaciones	0	0	0	0	0	0
Convenios	0	0	0	0	0	0
Deuda Pública	0	0	0	0	0	0
Amortización de la Deuda Pública	0	0	0	0	0	0
Intereses de la Deuda Pública	0	0	0	0	0	0
Comisiones de la Deuda Pública	0	0	0	0	0	0
Gastos de la Deuda Pública	0	0	0	0	0	0
Costo por Coberturas	0	0	0	0	0	0
Apoyos Financieros	0	0	0	0	0	0
Adeudos de Ejercicios Fiscales Anteriores (Adefas)	0	0	0	0	0	0
Total del Gasto	69,121,596	431,724	69,553,320	27,613,084	27,570,430	41,940,236

Cuenta Pública 2022
Instituto Tlaxcalteca para la educación de los adultos
Estado Analítico del Ejercicio del Presupuesto de Egresos
Clasificación Económica (por Tipo de Gasto)
Del 1 de Enero al 30 de Junio de 2022

Concepto	Egresos					Subejercicio
	Aprobado	Ampliaciones/ (Reducciones)	Modificado	Devengado	Pagado	
	1	2	3 = (1 + 2)	4	5	
Gasto Corriente	69,121,596	225,940	69,347,536	27,407,300	27,364,646	41,940,236
Gasto de Capital	0	205,784	205,784	205,784	205,784	0
Amortización de la Deuda y Disminución de Pasivos	0	0	0	0	0	0
Pensiones y Jubilaciones	0	0	0	0	0	0
Participaciones	0	0	0	0	0	0
Total del Gasto	69,121,596	431,724	69,553,320	27,613,084	27,570,430	41,940,236

Cuenta Pública 2022
Instituto Tlaxcalteca para la educación de los adultos
Estado Analítico del Ejercicio del Presupuesto de Egresos
Clasificación Funcional (Finalidad y Función)
Del 1 de Enero al 30 de Junio de 2022

Concepto	Egresos					Subejercicio 6 = (3 - 4)
	Aprobado	Ampliaciones/ (Reducciones)	Modificado	Devengado	Pagado	
	1	2	3 = (1 + 2)	4	5	
Gobierno	0	0	0	0	0	0
Legislación			0			0
Justicia			0			0
Coordinación de la Política de Gobierno			0			0
Relaciones Exteriores			0			0
Asuntos Financieros y Hacendarios			0			0
Seguridad Nacional			0			0
Asuntos de Orden Público y de Seguridad Interior			0			0
Otros Servicios Generales			0			0
Desarrollo Social	69,121,596	431,724	69,553,320	27,613,084	27,570,430	41,940,236
Protección Ambiental			0			0
Vivienda y Servicios a la Comunidad			0			0
Salud			0			0
Recreación, Cultura y Otras Manifestaciones Sociales			0			0
Educación	69,121,596	431,724	69,553,320	27,613,084	27,570,430	41,940,236
Protección Social			0			0
Otros Asuntos Sociales			0			0
Desarrollo Económico	0	0	0	0	0	0
Asuntos Económicos, Comerciales y Laborales en General			0			0
Agropecuaria, Silvicultura, Pesca y Caza			0			0
Combustibles y Energía			0			0
Minería, Manufacturas y Construcción			0			0
Transporte			0			0
Comunicaciones			0			0
Turismo			0			0
Ciencia, Tecnología e Innovación			0			0
Otras Industrias y Otros Asuntos Económicos			0			0
Otras no Clasificadas en Funciones Anteriores	0	0	0	0	0	0
Transacciones de la Deuda Pública / Costo Financiero de la Deuda			0			0
Transferencias, Participaciones y Aportaciones entre Diferentes Niveles y Ordenes de Gobierno			0			0
Saneamiento del Sistema Financiero			0			0
Adeudos de Ejercicios Fiscales Anteriores			0			0
Total del Gasto	69,121,596	431,724	69,553,320	27,613,084	27,570,430	41,940,236

Cuenta Pública 2022
Instituto Tlaxcalteca para la educación de los adultos
Endeudamiento Neto
Del 1 de Enero al 30 de Junio de 2022

Identificación de Crédito o Instrumento	Contratación/Colocación	Amortización	Endeudamiento Neto
	A	B	C = A - B
Creditos Bancarios			
			0
			0
			0
			0
			0
			0
			0
			0
			0
			0
			0
Total Créditos Bancarios	0	0	0
Otros Instrumentos de Deuda			
			0
			0
			0
			0
			0
			0
			0
			0
			0
			0
Total Otros Instrumentos de Deuda	0	0	0
TOTAL	0	0	0

Cuenta Pública 2022
Instituto Tlaxcalteca para la educación de los adultos
Intereses de la Deuda
Del 1 de Enero al 30 de Junio de 2022

Identificación de Crédito o Instrumento	Devengado	Pagado
Créditos Bancarios		
Total de intereses de Créditos Bancarios	0	0
Otros Instrumentos de Deuda		
Total de intereses de Otros Instrumentos de Deuda	0	0
TOTAL	0	0

SECTOR PARAESTATAL

Cuenta Pública 2022			
Instituto Tlaxcalteca para la educación de los adultos			
Indicadores de Postura Fiscal			
Del 1 de Enero al 30 de Junio de 2022			
(Cifras en pesos)			
Concepto	Estimado/Aprobado	Devengado	Recaudado/Pagado
I. Ingresos Presupuestarios (I=1+2)	69,121,596	34,690,529	34,690,529
1. Ingresos del Gobierno de la Entidad Federativa ¹	0	0	0
2. Ingresos del Sector Paraestatal ¹	-69,121,596	34,690,529	34,690,529
II. Egresos Presupuestarios (II=3+4)	69,121,596	27,613,084	27,570,430
3. Egresos del Gobierno de la Entidad Federativa ²	0	0	0
4. Egresos del Sector Paraestatal ²	69,121,596	27,613,084	27,570,430
III. Balance Presupuestario (Superávit o Déficit) (III = I - II)	0	7,077,444	7,120,099

Concepto	Estimado/Aprobado	Devengado	Recaudado/Pagado
III. Balance presupuestario (Superávit o Déficit)	0	7,077,444	7,120,099
IV. Intereses, Comisiones y Gastos de la Deuda	0	0	0
V. Balance Primario (Superávit o Déficit) (V= III + IV)	0	7,077,444	7,120,099

Concepto	Estimado/Aprobado	Devengado	Recaudado/Pagado
A. Financiamiento	0	0	0
B. Amortización de la deuda	0	0	0
C. Financiamiento Neto	0	0	0

1. Los Ingresos que se presentan son los ingresos presupuestarios totales sin incluir los ingresos por financiamientos. Los Ingresos del Gobierno de la Entidad Federativa corresponden a los del Poder Ejecutivo, Legislativo Judicial y Autónomos

2. Los egresos que se presentan son los egresos presupuestarios totales sin incluir los egresos por amortización. Los egresos del Gobierno de la Entidad Federativa corresponden a los del Poder Ejecutivo, Legislativo, Judicial y Órganos Autónomos

3. Para Ingresos se reportan los ingresos recaudados; para egresos se reportan los egresos pagados



Información Programática

CUENTA PÚBLICA | 2022
ENTIDAD FEDERATIVA DE TLAXCALA |
AL 30 DE JUNIO

SECTOR PARAESTATAL

Cuenta Pública 2022
 Instituto Tlaxcalteca para la educación de los adultos
 Gasto por Categoría Programática
 Del 1 de Enero al 30 de Junio de 2022

Concepto	Egresos					Subejercicio 6 = (3 - 4)
	Aprobado	Ampliaciones/ (Reducciones)	Modificado	Devengado	Pagado	
	1	2	3 = (1 + 2)	4	5	
Programas	69,121,596	431,724	69,553,320	27,613,084	27,570,430	41,940,236
Subsidios: Sector Social y Privado o Entidades Federativas y Municipios	0	0	0	0	0	0
Sujetos a Reglas de Operación	0	0	0	0	0	0
Otros Subsidios	0	0	0	0	0	0
Desempeño de las Funciones	19,931,853	431,724	20,363,577	6,864,915	6,826,387	13,498,662
Prestación de Servicios Públicos	19,931,853	431,724	20,363,577	6,864,915	6,826,387	13,498,662
Provisión de Bienes Públicos	0	0	0	0	0	0
Planeación, seguimiento y evaluación de políticas públicas	0	0	0	0	0	0
Promoción y fomento	0	0	0	0	0	0
Regulación y supervisión	0	0	0	0	0	0
Funciones de las Fuerzas Armadas (Únicamente Gobierno Federal)	0	0	0	0	0	0
Específicos	0	0	0	0	0	0
Proyectos de Inversión	0	0	0	0	0	0
Administrativos y de Apoyo	0	0	0	0	0	0
Apoyo al proceso presupuestario y para mejorar la eficiencia institucional	0	0	0	0	0	0
Apoyo a la función pública y al mejoramiento de la gestión	0	0	0	0	0	0
Operaciones ajenas	0	0	0	0	0	0
Compromisos	0	0	0	0	0	0
Obligaciones de cumplimiento de resolución jurisdiccional	0	0	0	0	0	0
Desastres Naturales	0	0	0	0	0	0
Obligaciones	0	0	0	0	0	0
Pensiones y jubilaciones	0	0	0	0	0	0
Aportaciones a la seguridad social	0	0	0	0	0	0
Aportaciones a fondos de estabilización	0	0	0	0	0	0
Aportaciones a fondos de inversión y reestructura de pensiones	0	0	0	0	0	0
Programas de Gasto Federalizado (Gobierno Federal)	49,189,743	0	49,189,743	20,748,170	20,744,042	28,441,573
Gasto Federalizado	49,189,743	0	49,189,743	20,748,170	20,744,042	28,441,573
Participaciones a entidades federativas y municipios	0	0	0	0	0	0
Costo financiero, deuda o apoyos a deudores y ahorradores de la banca	0	0	0	0	0	0
Adeudos de ejercicios fiscales anteriores	0	0	0	0	0	0
Total del Gasto	69,121,596	431,724	69,553,320	27,613,084	27,570,430	41,940,236

Cuenta Pública 2022
Instituto Tlaxcalteca para la educación de los adultos
Programas y Proyectos de Inversión
Del 1 de Enero al 30 de Junio de 2022
(Pesos)

Nombre del Programa/Proyecto	Descripción	Importe Autorizado
		Total: 0.00



Información Programática

CUENTA PÚBLICA | 2022
ENTIDAD FEDERATIVA DE TLAXCALA
AL 30 DE JUNIO

SECTOR PARAESTATAL

Cuenta Pública 2022
 Instituto Tlaxcalteca para la educación de los adultos
 Gasto por Categoría Programática
 Del 1 de Enero al 30 de Junio de 2022

Concepto	Egresos					Subejercicio 6 = (3 - 4)
	Aprobado	Ampliaciones/ (Reducciones)	Modificado	Devengado	Pagado	
	1	2	3 = (1 + 2)	4	5	
Programas	69,121,596	431,724	69,553,320	27,613,084	27,570,430	41,940,236
Subsidios: Sector Social y Privado o Entidades Federativas y Municipios	0	0	0	0	0	0
Sujetos a Reglas de Operación	0	0	0	0	0	0
Otros Subsidios	0	0	0	0	0	0
Desempeño de las Funciones	19,931,853	431,724	20,363,577	6,864,915	6,826,387	13,498,662
Prestación de Servicios Públicos	19,931,853	431,724	20,363,577	6,864,915	6,826,387	13,498,662
Provisión de Bienes Públicos	0	0	0	0	0	0
Planeación, seguimiento y evaluación de políticas públicas	0	0	0	0	0	0
Promoción y fomento	0	0	0	0	0	0
Regulación y supervisión	0	0	0	0	0	0
Funciones de las Fuerzas Armadas (Únicamente Gobierno Federal)	0	0	0	0	0	0
Específicos	0	0	0	0	0	0
Proyectos de Inversión	0	0	0	0	0	0
Administrativos y de Apoyo	0	0	0	0	0	0
Apoyo al proceso presupuestario y para mejorar la eficiencia institucional	0	0	0	0	0	0
Apoyo a la función pública y al mejoramiento de la gestión	0	0	0	0	0	0
Operaciones ajenas	0	0	0	0	0	0
Compromisos	0	0	0	0	0	0
Obligaciones de cumplimiento de resolución jurisdiccional	0	0	0	0	0	0
Desastres Naturales	0	0	0	0	0	0
Obligaciones	0	0	0	0	0	0
Pensiones y jubilaciones	0	0	0	0	0	0
Aportaciones a la seguridad social	0	0	0	0	0	0
Aportaciones a fondos de estabilización	0	0	0	0	0	0
Aportaciones a fondos de inversión y reestructura de pensiones	0	0	0	0	0	0
Programas de Gasto Federalizado (Gobierno Federal)	49,189,743	0	49,189,743	20,748,170	20,744,042	28,441,573
Gasto Federalizado	49,189,743	0	49,189,743	20,748,170	20,744,042	28,441,573
Participaciones a entidades federativas y municipios	0	0	0	0	0	0
Costo financiero, deuda o apoyos a deudores y ahorradores de la banca	0	0	0	0	0	0
Adeudos de ejercicios fiscales anteriores	0	0	0	0	0	0
Total del Gasto	69,121,596	431,724	69,553,320	27,613,084	27,570,430	41,940,236

Cuenta Pública 2022
Instituto Tlaxcalteca para la educación de los adultos
Programas y Proyectos de Inversión
Del 1 de Enero al 30 de Junio de 2022
(Pesos)

Nombre del Programa/Proyecto	Descripción	Importe Autorizado
Total:		0.00

SECTOR PARAESTATAL

Indicadores de Resultados



INSTITUTO TLAXCALTECA PARA LA EDUCACIÓN DE LOS ADULTOS
GOBIERNO DEL ESTADO DE TLAXCALA
INFORME DE AVANCE DEL PROYECTO TLAXCALA SIN REZAGO EDUCATIVO CON EDUCACIÓN DE CALIDAD (FAETA)

ABRIL - JUNIO 2022

PROYECTO	NIVEL	INDICADOR	UNIDAD	FRECUENCIA	META ANUAL	AVANCE	% AVANCE
TLAXCALA SIN REZAGO EDUCATIVO CON EDUCACIÓN PARA ADULTOS (FAETA)	FIN	TASA DE VARIACIÓN DE LA POBLACIÓN DE 15 AÑOS Y MÁS EN SITUACIÓN DE REZAGO EDUCATIVO DEL PERIODO 2020 AL 2022	PERSONA	ANUAL	2.00%		
	1. PROPOSITO	PORCENTAJE DE LA POBLACIÓN DE 15 AÑOS Y MÁS EN SITUACIÓN DE REZAGO EDUCATIVO QUE CONCLUYE EL NIVEL DE PRIMARIA	PERSONA	ANUAL	1194		
	2. PROPOSITO	PORCENTAJE DE LA POBLACIÓN DE 15 AÑOS Y MÁS EN SITUACIÓN DE REZAGO EDUCATIVO QUE CONCLUYE EL NIVEL DE SECUNDARIA	PERSONA	ANUAL	2882		
	1 COMPONENTE	PORCENTAJE DE USUARIOS QUE CONCLUYEN NIVEL DE GRUPOS VULNERABLES CON EL MODELO EDUCACIÓN PARA LA VIDA Y EL TRABAJO (MEVYT)	PERSONA	TRIMESTRAL	430	123.00	29%
	2 COMPONENTE	PORCENTAJE DE USUARIOS HISPANOHABLANTES DE 15 AÑOS Y MÁS QUE CONCLUYEN NIVEL EN INTERMEDIO Y AVANZADO EN EL MODELO DE EDUCACIÓN PARA LA VIDA Y EL TRABAJO (MEVYT)	PERSONA	TRIMESTRAL	3743	1,146.00	31%
	1.1 ACTIVIDAD	PORCENTAJE DE MUJERES ATENDIDAS EN EL PERIODO	PERSONA	SEMESTRAL	4184	5975	143%
	1.2 ACTIVIDAD	PORCENTAJE DE HOMBRES ATENDIDOS EN EL PERIODO	PERSONA	SEMESTRAL	3297	4237	129%
	2.1 ACTIVIDAD	PORCENTAJE DE EXÁMENES DEL MEVYT APLICADOS EN LÍNEA	EXAMEN	TRIMESTRAL	23379	5848	25%
	2.2 ACTIVIDAD	PORCENTAJE DE EXÁMENES DEL MEVYT APLICADOS DE MANERA IMPRESA	EXAMEN	TRIMESTRAL	7635	1,680	22%

C.P. GERARDO AGUILA AGUILAR

GAA/30



Anexos

SECTOR PARAESTATAL

Relación de Bienes Muebles que Componen el Patrimonio
Cuenta Pública 2022
(Pesos)
Ente Público: Instituto Tlaxcalteca para la educación de los adultos

Código	Descripción del Bien Mueble	Valor en libros
1-2-1-0-0	MUEBLES DE OFICINA Y ESTANTERIA	2,208,907.89
1-2-4-1-3	EQUIPO DE COMPUTO Y DE T.I	9,564,135.26
1-2-4-3-0	EQ. E INSTRUMENTAL MEDICO Y DE LABORATORIO	2,495.00
1-2-4-4-0	VEHICULOS Y EQUIPO DE TRANSPORTE	3,953,867.48
1-2-4-6-5	EQUIPO DE COMUNICACIÓN Y TELECOMUNICACION	740,217.22
1-2-4-6-7	HERRAMIENTAS Y MAQUINAS -HERRAMIENTAS	143,524.37
TOTAL: \$		16,613,147.22

por el volumen de la información se presenta en medio electrónico.

Cuenta Pública 2022 Instituto Tlaxcalteca para la Educación de los Adultos Relación de cuentas bancarias productivas específicas		
Fondo, Programa o Convenio	Datos de la Cuenta Bancaria	
	Institución Bancaria	Número de Cuenta
Ramo 33 2021	HSBC	XXXXXX7926
Ramo 33 2022	HSBC	XXXXXX0812
Ramo 11 2021	HSBC	XXXXXX1119
Ramo 11 2022	HSBC	XXXXXX0804
Tlaxcala sin Rezago Educativo con Educación de Calidad 2021	HSBC	XXXXXX1101
Tlaxcala sin Rezago Educativo con Educación para Adultos	HSBC	XXXXXX0796

Relación de esquemas bursátiles y de coberturas financieras

El Instituto Tlaxcalteca para la Educación de los Adultos no maneja esquemas bursátiles ni tiene coberturas financieras.

Información adicional que dispongan otras leyes

El Instituto Tlaxcalteca para la Educación de los Adultos no tiene información adicional a la ya expuesta.

Liga de Acceso

Con fundamento en lo dispuesto por el Título Quinto, Capítulo I, artículo 56, párrafo primero, de la Ley General de Contabilidad Gubernamental donde establece que “La generación y publicación de la información financiera de los entes públicos a que se refiere este Título, se hará conforme a las normas, estructura, formatos y contenido de la información, que para tal efecto establezca el consejo y difundirse en la página de Internet del respectivo ente público”, así como para dar cumplimiento al Acuerdo por el que se Armoniza la Estructura de las Cuentas Públicas, publicado en el Diario Oficial de la Federación el 06 de Octubre de 2014, el cual hace referencia a que, las cuentas públicas deberán ser publicadas para consulta de la población en general y deberán estar disponibles en sus respectiva páginas de internet, desde el momento en que son presentadas para su fiscalización; la liga de acceso es <http://iteatlaxcala.inea.gob.mx/cp/2TRIM2022.pdf>.



Formatos de la Ley de Disciplina Financiera

CUENTA PÚBLICA | 2022
ENTIDAD FEDERATIVA DE TLAXCALA
AL 30 DE JUNIO

Instituto Tlaxcalteca para la educación de los adultos (a)
Estado de Situación Financiera Detallado - LDF
Al 31 de diciembre de 2021 y al 30 de Junio de 2022 (b)
(PESOS)

Concepto (c)	30 de junio de 2022 (d)	31 de diciembre de 2021 (e)	Concepto (c)	30 de junio de 2022 (d)	31 de diciembre de 2021 (e)
ACTIVO			PASIVO		
Activo Circulante			Pasivo Circulante		
a. Efectivo y Equivalentes (a=a1+a2+a3+a4+a5+a6+a7)			a. Cuentas por Pagar a Corto Plazo (a=a1+a2+a3+a4+a5+a6+a7+a8+a9)		
a1) Efectivo	7,720,651	1,249,566	a1) Servicios Personales por Pagar a Corto Plazo	694,560	830,677
a2) Bancos/Tesorería	20,000	0	a2) Proveedores por Pagar a Corto Plazo	0	0
a3) Bancos/Dependencias y Otros	7,700,651	1,249,566	a3) Contratistas por Obras Públicas por Pagar a Corto Plazo	36,756	4,552
a4) Inversiones Temporales (Hasta 3 meses)	0	0	a4) Participaciones y Aportaciones por Pagar a Corto Plazo	0	0
a5) Fondos con Afectación Específica	0	0	a5) Transferencias Otorgadas por Pagar a Corto Plazo	0	0
a6) Depósitos de Fondos de Terceros en Garantía y/o Administración	0	0	a6) Intereses, Comisiones y Otros Gastos de la Deuda Pública por Pagar a Corto Plazo	0	0
a7) Otros Efectivos y Equivalentes	0	0	a7) Retenciones y Contribuciones por Pagar a Corto Plazo	0	0
b. Derechos a Recibir Efectivo o Equivalentes (b=b1+b2+b3+b4+b5+b6+b7)	62,529	4,978	a8) Devoluciones de la Ley de Ingresos por Pagar a Corto Plazo	654,969	815,660
b1) Inversiones Financieras de Corto Plazo	0	0	a9) Otras Cuentas por Pagar a Corto Plazo	0	0
b2) Cuentas por Cobrar a Corto Plazo	2,500	4,978	b. Documentos por Pagar a Corto Plazo (b=b1+b2+b3)	2,835	10,464
b3) Deudores Diversos por Cobrar a Corto Plazo	60,029	0	b1) Documentos Comerciales por Pagar a Corto Plazo	0	0
b4) Ingresos por Recuperar a Corto Plazo	0	0	b2) Documentos con Contratistas por Obras Públicas por Pagar a Corto Plazo	0	0
b5) Deudores por Anticipos de la Tesorería a Corto Plazo	0	0	b3) Otros Documentos por Pagar a Corto Plazo	0	0
b6) Préstamos Otorgados a Corto Plazo	0	0	c. Porción a Corto Plazo de la Deuda Pública a Largo Plazo (c=c1+c2)	0	0
b7) Otros Derechos a Recibir Efectivo o Equivalentes a Corto Plazo	0	0	c1) Porción a Corto Plazo de la Deuda Pública	0	0
c. Derechos a Recibir Bienes o Servicios (c=c1+c2+c3+c4+c5)	4,501	0	c2) Porción a Corto Plazo de Arrendamiento Financiero	0	0
c1) Anticipo a Proveedores por Adquisición de Bienes y Prestación de Servicios a Corto Plazo	4,501	0	d. Títulos y Valores a Corto Plazo	0	0
c2) Anticipo a Proveedores por Adquisición de Bienes Inmuebles y Muebles a Corto Plazo	0	0	e. Pasivos Diferidos a Corto Plazo (e=e1+e2+e3)	0	0
c3) Anticipo a Proveedores por Adquisición de Bienes Intangibles a Corto Plazo	0	0	e1) Ingresos Cobrados por Adelantado a Corto Plazo	0	0
c4) Anticipo a Contratistas por Obras Públicas a Corto Plazo	0	0	e2) Intereses Cobrados por Adelantado a Corto Plazo	0	0
c5) Otros Derechos a Recibir Bienes o Servicios a Corto Plazo	0	0	e3) Otros Pasivos Diferidos a Corto Plazo	0	0
d. Inventarios (d=d1+d2+d3+d4+d5)	0	0	f. Fondos y Bienes de Terceros en Garantía y/o Administración a Corto Plazo (f=f1+f2+f3+f4+f5+f6)	0	0
d1) Inventario de Mercancías para Venta	0	0	f1) Fondos en Garantía a Corto Plazo	0	0
d2) Inventario de Mercancías Terminadas	0	0	f2) Fondos en Administración a Corto Plazo	0	0
d3) Inventario de Mercancías en Proceso de Elaboración	0	0	f3) Fondos Contingentes a Corto Plazo	0	0
d4) Inventario de Materias Primas, Materiales y Suministros para Producción	0	0	f4) Fondos de Fideicomisos, Mandatos y Contratos Análogos a Corto Plazo	0	0
d5) Bienes en Tránsito	0	0	f5) Otros Fondos de Terceros en Garantía y/o Administración a Corto Plazo	0	0
e. Almacenes	0	0	f6) Valores y Bienes en Garantía a Corto Plazo	0	0
f. Estimación por Pérdida o Deterioro de Activos Circulantes (f=f1+f2)	0	0	g. Provisiones a Corto Plazo (g=g1+g2+g3)	0	4,743
f1) Estimaciones para Cuentas Incobrables por Derechos a Recibir Efectivo o Equivalentes	0	0	g1) Provisión para Demandas y Juicios a Corto Plazo	0	0
f2) Estimación por Deterioro de Inventarios	0	0	g2) Provisión para Contingencias a Corto Plazo	0	0
g. Otros Activos Circulantes (g=g1+g2+g3+g4)	0	0	g3) Otras Provisiones a Corto Plazo	0	4,743
g1) Valores en Garantía	0	0	h. Otros Pasivos a Corto Plazo (h=h1+h2+h3)	0	0
g2) Bienes en Garantía (excluye depósitos de fondos)	0	0	h1) Ingresos por Clasificar	0	0
g3) Bienes Derivados de Embargos, Decomisos, Aseguramientos y Dación en Pago	0	0	h2) Recaudación por Participar	0	0
g4) Adquisición con Fondos de Terceros	0	0	h3) Otros Pasivos Circulantes	0	0
IA. Total de Activos Circulantes (IA = a + b + c + d + e + f + g)	7,787,680	1,254,544	IIA. Total de Pasivos Circulantes (IIA = a + b + c + d + e + f + g + h)	694,560	835,420

Instituto Tlaxcalteca para la educación de los adultos (a)
Estado de Situación Financiera Detallado - LDF
Al 31 de diciembre de 2021 y al 30 de Junio de 2022 (b)
(PESOS)

Concepto (c)	30 de junio de 2022 (d)	31 de diciembre de 2021 (e)	Concepto (c)	30 de junio de 2022 (d)	31 de diciembre de 2021 (e)
Activo No Circulante			Pasivo No Circulante		
a. Inversiones Financieras a Largo Plazo	0	0	a. Cuentas por Pagar a Largo Plazo	0	0
b. Derechos a Recibir Efectivo o Equivalentes a Largo Plazo	0	0	b. Documentos por Pagar a Largo Plazo	0	0
c. Bienes Inmuebles, Infraestructura y Construcciones en Proceso	0	0	c. Deuda Pública a Largo Plazo	0	0
d. Bienes Muebles	16,613,147	16,407,363	d. Pasivos Diferidos a Largo Plazo	0	0
e. Activos Intangibles	0	0	e. Fondos y Bienes de Terceros en Garantía y/o en Administración a Largo Plazo	0	0
f. Depreciación, Deterioro y Amortización Acumulada de Bienes	0	0	f. Provisiones a Largo Plazo	0	0
g. Activos Diferidos	17,000	17,000	IIB. Total de Pasivos No Circulantes (IIB = a + b + c + d + e + f)	0	0
h. Estimación por Pérdida o Deterioro de Activos no Circulantes	0	0	II. Total del Pasivo (II = IIA + IIB)	694,560	835,420
i. Otros Activos no Circulantes	0	0	HACIENDA PÚBLICA/PATRIMONIO		
IB. Total de Activos No Circulantes (IB = a + b + c + d + e + f + g + h + i)	16,630,147	16,424,363	IIIA. Hacienda Pública/Patrimonio Contribuido (IIIA = a + b + c)	10,220,932	10,220,932
I. Total del Activo (I = IA + IB)	24,417,828	17,678,907	a. Aportaciones	0	0
			b. Donaciones de Capital	10,220,932	10,220,932
			c. Actualización de la Hacienda Pública/Patrimonio	0	0
			IIIB. Hacienda Pública/Patrimonio Generado (IIIB = a + b + c + d + e)	13,502,336	6,622,555
			a. Resultados del Ejercicio (Ahorro/ Desahorro)	7,283,228	419,124
			b. Resultados de Ejercicios Anteriores	32,676	17,000
			c. Revalúos	0	0
			d. Reservas	0	0
			e. Rectificaciones de Resultados de Ejercicios Anteriores	6,186,431	6,186,431
			IIIC. Exceso o Insuficiencia en la Actualización de la Hacienda Pública/Patrimonio (IIIC=a+b)	0	0
			a. Resultado por Posición Monetaria	0	0
			b. Resultado por Tenencia de Activos no Monetarios	0	0
			III. Total Hacienda Pública/Patrimonio (III = IIIA + IIIB + IIIC)	23,723,267	16,843,487
			IV. Total del Pasivo y Hacienda Pública/Patrimonio (IV = II + III)	24,417,828	17,678,907

 Michaelle Brito Vazquez
 Directora General

 José Humberto Cuellar Pérez
 Director de Administración y Finanzas

Instituto Tlaxcalteca para la educación de los adultos (a)
Informe Analítico de la Deuda Pública y Otros Pasivos - LDF
Del 1 de Enero al 30 de Junio de 2022 (b)
(PESOS)

Denominación de la Deuda Pública y Otros Pasivos (c)	Saldo al 31 de diciembre de 2021 (d)	Disposiciones del Periodo (e)	Amortizaciones del Periodo (f)	Revaluaciones, Reclasificaciones y Otros Ajustes (g)	Saldo Final del Periodo (h) h=d+e-f+g	Pago de Intereses del Periodo (i)	Pago de Comisiones y demás costos asociados durante el Periodo (j)
1. Deuda Pública (1=A+B)	0	0	0	0	0	0	0
A. Corto Plazo (A=a1+a2+a3)	0	0	0	0	0	0	0
a1) Instituciones de Crédito	0	0	0	0	0	0	0
a2) Titulos y Valores	0	0	0	0	0	0	0
a3) Arrendamientos Financieros	0	0	0	0	0	0	0
B. Largo Plazo (B=b1+b2+b3)	0	0	0	0	0	0	0
b1) Instituciones de Crédito	0	0	0	0	0	0	0
b2) Titulos y Valores	0	0	0	0	0	0	0
b3) Arrendamientos Financieros	0	0	0	0	0	0	0
2. Otros Pasivos	835,420	41,938,992	42,079,851	0	694,560	0	0
3. Total de la Deuda Pública y Otros Pasivos	835,420	41,938,992	42,079,851	0	694,560	0	0
4. Deuda Contingente 1 (informativo)	0	0	0	0	0	0	0
A. Deuda Contingente 1	0	0	0	0	0	0	0
B. Deuda Contingente 2	0	0	0	0	0	0	0
C. Deuda Contingente XX	0	0	0	0	0	0	0
5. Valor de Instrumentos Bono Cupón Cero 2 (Informativo)	0	0	0	0	0	0	0
A. Instrumento Bono Cupón Cero 1	0	0	0	0	0	0	0
B. Instrumento Bono Cupón Cero 2	0	0	0	0	0	0	0
C. Instrumento Bono Cupón Cero XX	0	0	0	0	0	0	0

1. Se refiere a cualquier financiamiento sin fuente o garantía de pago definida, que sea asumida de manera solidaria o subsidiaria por las Entidades Federativas con sus Municipios, organismos descentralizados y empresas de participación estatal mayoritaria.
2. Se refiere al valor del Bono Cupón Cero que respalda el pago de los créditos asociados al mismo (Activo).

Obligaciones a Corto Plazo (k)	Monto Contratado (l)	Plazo Pactado (m)	Tasa de Interés (n)	Comisiones y Costos Relacionados (o)	Tasa Efectiva (p)
6. Obligaciones a Corto Plazo (Informativo)	0	0	0	0	0
A. Crédito 1	0	0	0	0	0
B. Crédito 2	0	0	0	0	0
C. Crédito XX	0	0	0	0	0

Michaelle Berto Yagquez
Directora General

José Humberto Cuellar Pérez
Director de Administración y Finanzas

Instituto Tlaxcalteca para la educación de los adultos (a)
 Informe Analítico de Obligaciones Diferentes de Financiamientos – LDF
 Del 1 de Enero al 30 de Junio de 2022 (b)
 (PESOS)

Denominación de las Obligaciones Diferentes de Financiamiento (c)	Fecha del Contrato (d)	Fecha de inicio de operación del proyecto (e)	Fecha de vencimiento (f)	Monto de la inversión pactado (g)	Plazo pactado (h)	Monto promedio mensual del pago de la contraprestación (i)	Monto promedio mensual del pago de la contraprestación correspondiente al pago de inversión (j)	Monto pagado de la inversión al XX de XXXX de 20XN (k)	Monto pagado de la inversión actualizado al XX de XXXX de 20XN (l)	Saldo pendiente por pagar de la inversión al XX de XXXX de 20XN (m = g - l)
A. Asociaciones Público Privadas (APP's) (A=a+b+c+d)	0	0	0	0	0	0	0	0	0	0
a) APP 1										0
b) APP 2										0
c) APP 3										0
d) APP XX										0
B. Otros Instrumentos (B=a+b+c+d)	0	0	0	0	0	0	0	0	0	0
a) Otro Instrumento 1										0
b) Otro Instrumento 2										0
c) Otro Instrumento 3										0
d) Otro Instrumento XX										0
C. Total de Obligaciones Diferentes de Financiamiento (C=A+B)	0	0	0	0	0	0	0	0	0	0

 Michaelle Brito Vazquez
 Directora General

 José Humberto Cuellar Pérez
 Director de Administración y Finanzas

Instituto Tlaxcalteca para la educación de los adultos (a)
Balance Presupuestario - LDF
Del 1 de Enero al 30 de Junio de 2022 (b)
(PESOS)

Concepto (c)	Estimado/ Aprobado (d)	Devengado	Recaudado/ Pagado
A. Ingresos Totales (A = A1+A2+A3)			
A1. Ingresos de Libre Disposición	69,121,596	34,690,529	34,690,529
A2. Transferencias Federales Etiquetadas	15,244,162	8,098,829	8,098,829
A3. Financiamiento Neto	53,877,434	26,591,700	26,591,700
	0	0	0
B. Egresos Presupuestarios¹ (B = B1+B2)			
B1. Gasto No Etiquetado (sin incluir Amortización de la Deuda Pública)	69,121,596	27,613,084	27,570,430
B2. Gasto Etiquetado (sin incluir Amortización de la Deuda Pública)	15,244,162	6,864,915	6,826,387
	53,877,434	20,748,170	20,744,042
C. Remanentes del Ejercicio Anterior (C = C1 + C2)			
C1. Remanentes de Ingresos de Libre Disposición aplicados en el periodo	0	0	0
C2. Remanentes de Transferencias Federales Etiquetadas aplicados en el periodo	0	0	0
I. Balance Presupuestario (I = A - B + C)	0	7,077,444	7,120,099
II. Balance Presupuestario sin Financiamiento Neto (II = I - A3)	0	7,077,444	7,120,099
III. Balance Presupuestario sin Financiamiento Neto y sin Remanentes del Ejercicio Anterior (III = II - C)	0	7,077,444	7,120,099

Concepto	Aprobado	Devengado	Pagado
E. Intereses, Comisiones y Gastos de la Deuda (E = E1+E2)			
E1. Intereses, Comisiones y Gastos de la Deuda con Gasto No Etiquetado	0	0	0
E2. Intereses, Comisiones y Gastos de la Deuda con Gasto Etiquetado	0	0	0
IV. Balance Primario (IV = III - E)	0	7,077,444	7,120,099

Concepto	Estimado/ Aprobado	Devengado	Recaudado/ Pagado
F. Financiamiento (F = F1 + F2)			
F1. Financiamiento con Fuente de Pago de Ingresos de Libre Disposición	0	0	0
F2. Financiamiento con Fuente de Pago de Transferencias Federales Etiquetadas	0	0	0
G. Amortización de la Deuda (G = G1 + G2)			
G1. Amortización de la Deuda Pública con Gasto No Etiquetado	0	0	0
G2. Amortización de la Deuda Pública con Gasto Etiquetado	0	0	0
A3. Financiamiento Neto (A3 = F - G)	0	0	0

Concepto	Estimado/ Aprobado	Devengado	Recaudado/ Pagado
A1. Ingresos de Libre Disposición	15,244,162	8,098,829	8,098,829
A3.1. Financiamiento Neto con Fuente de Pago de Ingresos de Libre Disposición (A3.1 = F1 - G1)	0	0	0
F1. Financiamiento con Fuente de Pago de Ingresos de Libre Disposición	0	0	0
G1. Amortización de la Deuda Pública con Gasto No Etiquetado	0	0	0
B1. Gasto No Etiquetado (sin incluir Amortización de la Deuda Pública)	15,244,162	6,864,915	6,826,387
C1. Remanentes de Ingresos de Libre Disposición aplicados en el periodo	0	0	0
V. Balance Presupuestario de Recursos Disponibles (V = A1 + A3.1 - B1 + C1)	0	1,233,914	1,272,442
VI. Balance Presupuestario de Recursos Disponibles sin Financiamiento Neto (VI = V - A3.1)	0	1,233,914	1,272,442

Concepto	Estimado/ Aprobado	Devengado	Recaudado/ Pagado
A2. Transferencias Federales Etiquetadas	53,877,434	26,591,700	26,591,700
A3.2. Financiamiento Neto con Fuente de Pago de Transferencias Federales Etiquetadas (A3.2 = F2 - G2)	0	0	0
F2. Financiamiento con Fuente de Pago de Transferencias Federales Etiquetadas	0	0	0
G2. Amortización de la Deuda Pública con Gasto Etiquetado	0	0	0
B2. Gasto Etiquetado (sin incluir Amortización de la Deuda Pública)	53,877,434	20,748,170	20,744,042
C2. Remanentes de Transferencias Federales Etiquetadas aplicados en el periodo	0	0	0
VII. Balance Presupuestario de Recursos Etiquetados (VII = A2 + A3.2 - B2 + C2)	0	5,843,530	5,847,658
VIII. Balance Presupuestario de Recursos Etiquetados sin Financiamiento Neto (VIII = VII - A3.2)	0	5,843,530	5,847,658

Michaelle Brito Vázquez
Directora General

José Humberto Cuellar Pérez
Director de Administración y Finanzas

Instituto Tlaxcalteca para la educación de los adultos (a)
Estado Analítico de Ingresos Detallado - LDF
Del 1 de Enero al 30 de Junio de 2022 (b)
(PESOS)

Concepto (c)	Ingreso					Diferencia (e)
	Estimado (d)	Ampliaciones/ (Reducciones)	Modificado	Devengado	Recaudado	
Ingresos de Libre Disposición						
A. Impuestos			0			0
B. Cuotas y Aportaciones de Seguridad Social			0			0
C. Contribuciones de Mejoras			0			0
D. Derechos			0			0
E. Productos	1,200	0	1,200	311	311	-889
F. Aprovechamientos			0			0
G. Ingresos por Ventas de Bienes y Prestación Servicios	0	431,724	431,724	431,724	431,724	431,724
H. Participaciones (H=h1+h2+h3+h4+h5+h6+h7+h8+h9+h10+h11)	0	0	0	0	0	0
h1) Fondo General de Participaciones			0			0
h2) Fondo de Fomento Municipal			0			0
h3) Fondo de Fiscalización y Recaudación			0			0
h4) Fondo de Compensación			0			0
h5) Fondo de Extracción de Hidrocarburos			0			0
h6) Impuesto Especial Sobre Producción y Servicios			0			0
h7) 0.136% de la Recaudación Federal Participable			0			0
h8) 3.17% Sobre Extracción de Petróleo			0			0
h9) Gasolinas y Diésel			0			0
h10) Fondo del Impuesto Sobre la Renta			0			0
h11) Fondo de Estabilización de los Ingresos de las Entidades Federativas			0			0
I. Incentivos Derivados de la Colaboración Fiscal (I=i1+i2+i3+i4+i5)	0	0	0	0	0	0
i1) Tenencia o Uso de Vehículos			0			0
i2) Fondo de Compensación ISAN			0			0
i3) Impuesto Sobre Automóviles Nuevos			0			0
i4) Fondo de Compensación de Repecos-Intermedios			0			0
i5) Otros Incentivos Económicos			0			0
J. Transferencias y Asignaciones	15,242,962	0	15,242,962	7,666,794	7,666,794	-7,576,168
K. Convenios k1) Otros Convenios y Subsidios	0	0	0	0	0	0
L. Otros Ingresos de Libre Disposición (L=l1+l2)	0	0	0	0	0	0
l1) Participaciones en Ingresos Locales			0			0
l2) Otros Ingresos de Libre Disposición			0			0
I. Total de Ingresos de Libre Disposición (I=A+B+C+D+E+F+G+H+I+J+K+L)	15,244,162	431,724	15,675,886	8,098,829	8,098,829	-7,145,333
Ingresos Excedentes de Ingresos de Libre Disposición						
Transferencias Federales Etiquetadas						
A. Aportaciones (A=a1+a2+a3+a4+a5+a6+a7+a8)	0	0	0	0	0	0
a1) Fondo de Aportaciones para la Nómina Educativa y Gasto Operativo			0			0
a2) Fondo de Aportaciones para los Servicios de Salud			0			0
a3) Fondo de Aportaciones para la Infraestructura Social			0			0
a4) Fondo de Aportaciones para el Fortalecimiento de los Municipios y de las Demarcaciones Territoriales del Distrito Federal			0			0
a5) Fondo de Aportaciones Múltiples			0			0
a6) Fondo de Aportaciones para la Educación Tecnológica y de Adultos			0			0
a7) Fondo de Aportaciones para la Seguridad Pública de los Estados y del Distrito Federal			0			0
a8) Fondo de Aportaciones para el Fortalecimiento de las Entidades Federativas			0			0
B. Convenios (B=b1+b2+b3+b4)	0	0	0	0	0	0
b1) Convenios de Protección Social en Salud			0			0
b2) Convenios de Descentralización			0			0
b3) Convenios de Reasignación			0			0
b4) Otros Convenios y Subsidios			0			0
C. Fondos Distintos de Aportaciones (C=c1+c2)	0	0	0	0	0	0
c1) Fondo para Entidades Federativas y Municipios Productores de Hidrocarburos			0			0
c2) Fondo Minero			0			0
D. Transferencias, Asignaciones, Subsidios y Subvenciones, y Pensiones y Jubilaciones	53,877,434	0	53,877,434	26,591,700	26,591,700	-27,285,734
E. Otras Transferencias Federales Etiquetadas			0			0

Instituto Tlaxcalteca para la educación de los adultos (a)
 Estado Analítico de Ingresos Detallado - LDF
 Del 1 de Enero al 30 de Junio de 2022 (b)
 (PESOS)

Concepto (c)	Ingreso					Diferencia (e)
	Estimado (d)	Ampliaciones/ (Reducciones)	Modificado	Devengado	Recaudado	
II. Total de Transferencias Federales Etiquetadas (II = A + B + C + D + E)	53,877,434	0	53,877,434	26,591,700	26,591,700	-27,285,734
III. Ingresos Derivados de Financiamientos (III = A)	0	0	0	0	0	0
A. Ingresos Derivados de Financiamientos			0			0
IV. Total de Ingresos (IV = I + II + III)	69,121,596	431,724	69,553,320	34,690,529	34,690,529	-34,431,067
Datos Informativos						
1. Ingresos Derivados de Financiamientos con Fuente de Pago de Ingresos de Libre Disposición			0			0
2. Ingresos Derivados de Financiamientos con Fuente de Pago de Transferencias Federales Etiquetadas			0			0
3. Ingresos Derivados de Financiamientos (3 = 1 + 2)	0	0	0	0	0	0

Michaelle Briso Vázquez
 Directora General

José Humberto Cuellar Pérez
 Director de Administración y Finanzas

Instituto Tlaxcalteca para la educación de los adultos (a)
Estado Analítico del Ejercicio del Presupuesto de Egresos Detallado - LDF
Clasificación por Objeto del Gasto (Capítulo y Concepto)
Del 1 de Enero al 30 de Junio de 2022 (b)
(PESOS)

Concepto (c)	Egresos					Subejercicio (e)
	Aprobado (d)	Ampliaciones/ (Reducciones)	Modificado	Devengado	Pagado	
I. Gasto No Etiquetado (I=A+B+C+D+E+F+G+H+I)	15,244,162	431,724	15,675,886	6,864,915	6,826,387	8,810,971
A. Servicios Personales (A=a1+a2+a3+a4+a5+a6+a7)	2,621,834	212,500	2,834,334	1,254,514	1,254,514	1,579,820
a1) Remuneraciones al Personal de Carácter Permanente			0			0
a2) Remuneraciones al Personal de Carácter Transitorio	2,621,834	0	2,621,834	1,179,457	1,179,457	1,442,377
a3) Remuneraciones Adicionales y Especiales			0			0
a4) Seguridad Social			0			0
a5) Otras Prestaciones Sociales y Económicas	0	212,500	212,500	75,057	75,057	137,443
a6) Previsiones			0			0
a7) Pago de Estímulos a Servidores Públicos			0			0
B. Materiales y Suministros (B=b1+b2+b3+b4+b5+b6+b7+b8+b9)	2,302,524	840	2,303,364	994,909	988,644	1,308,455
b1) Materiales de Administración, Emisión de Documentos y Artículos Oficiales	632,404	-9,513	622,891	272,786	270,234	350,105
b2) Alimentos y Utensilios	108,000	30,000	138,000	62,723	59,010	75,277
b3) Materias Primas y Materiales de Producción y Comercialización			0			0
b4) Materiales y Artículos de Construcción y de Reparación	18,051	0	18,051	0	0	18,051
b5) Productos Químicos, Farmacéuticos y de Laboratorio	234,490	-29,160	205,330	73,000	73,000	132,330
b6) Combustibles, Lubricantes y Aditivos	1,149,200	-58,000	1,091,200	498,968	498,968	592,232
b7) Vestuario, Blancos, Prendas de Protección y Artículos Deportivos	0	69,513	69,513	0	0	69,513
b8) Materiales y Suministros Para Seguridad			0			0
b9) Herramientas, Refacciones y Accesorios Menores	160,379	-2,000	158,379	87,432	87,432	70,947
C. Servicios Generales (C=c1+c2+c3+c4+c5+c6+c7+c8+c9)	2,124,464	12,600	2,137,064	621,908	589,646	1,515,156
c1) Servicios Básicos	16,860	0	16,860	7,818	7,818	9,042
c2) Servicios de Arrendamiento	613,716	-20,000	593,716	257,593	257,593	336,123
c3) Servicios Profesionales, Científicos, Técnicos y Otros Servicios	0	18,000	18,000	0	0	18,000
c4) Servicios Financieros, Bancarios y Comerciales	316,026	0	316,026	22,226	22,226	293,800
c5) Servicios de Instalación, Reparación, Mantenimiento y Conservación	444,835	62,600	507,435	181,850	155,486	325,585
c6) Servicios de Comunicación Social y Publicidad	103,592	0	103,592	0	0	103,592
c7) Servicios de Traslado y Viáticos	177,308	-30,000	147,308	19,731	19,731	127,577
c8) Servicios Oficiales	315,250	-18,000	297,250	62,640	62,640	234,610
c9) Otros Servicios Generales	136,877	0	136,877	70,050	64,151	66,827
D. Transferencias, Asignaciones, Subsidios y Otras Ayudas (D=d1+d2+d3+d4+d5+d6+d7+d8+d9)	8,195,340	0	8,195,340	3,787,800	3,787,800	4,407,540
d1) Transferencias Internas y Asignaciones al Sector Público			0			0
d2) Transferencias al Resto del Sector Público			0			0
d3) Subsidios y Subvenciones			0			0
d4) Ayudas Sociales	8,195,340	0	8,195,340	3,787,800	3,787,800	4,407,540
d5) Pensiones y Jubilaciones			0			0
d6) Transferencias a Fideicomisos, Mandatos y Otros Análogos			0			0
d7) Transferencias a la Seguridad Social			0			0
d8) Donativos			0			0
d9) Transferencias al Exterior			0			0
E. Bienes Muebles, Inmuebles e Intangibles (E=e1+e2+e3+e4+e5+e6+e7+e8+e9)	0	205,784	205,784	205,784	205,784	0
e1) Mobiliario y Equipo de Administración	0	205,784	205,784	205,784	205,784	0
e2) Mobiliario y Equipo Educativo y Recreativo			0			0
e3) Equipo e Instrumental Médico y de Laboratorio			0			0
e4) Vehículos y Equipo de Transporte			0			0
e5) Equipo de Defensa y Seguridad	0	0	0	0	0	0
e6) Maquinaria, Otros Equipos y Herramientas			0			0
e7) Activos Biológicos			0			0
e8) Bienes Inmuebles			0			0
e9) Activos Intangibles			0			0
F. Inversión Pública (F=f1+f2+f3)	0	0	0	0	0	0
f1) Obra Pública en Bienes de Dominio Público			0			0
f2) Obra Pública en Bienes Propios			0			0
f3) Proyectos Productivos y Acciones de Fomento			0			0
G. Inversiones Financieras y Otras Provisiones (G=g1+g2+g3+g4+g5+g6+g7)	0	0	0	0	0	0
g1) Inversiones Para el Fomento de Actividades Productivas			0			0
g2) Acciones y Participaciones de Capital			0			0
g3) Compra de Títulos y Valores			0			0
g4) Concesión de Préstamos			0			0
g5) Inversiones en Fideicomisos, Mandatos y Otros Análogos			0			0
Fideicomiso de Desastres Naturales (Informativo)			0			0
g6) Otras Inversiones Financieras			0			0
g7) Provisiones para Contingencias y Otras Erogaciones Especiales			0			0
H. Participaciones y Aportaciones (H=h1+h2+h3)	0	0	0	0	0	0
h1) Participaciones			0			0
h2) Aportaciones			0			0
h3) Convenios			0			0
I. Deuda Pública (I=i1+i2+i3+i4+i5+i6+i7)	0	0	0	0	0	0
i1) Amortización de la Deuda Pública			0			0
i2) Intereses de la Deuda Pública			0			0
i3) Comisiones de la Deuda Pública			0			0
i4) Gastos de la Deuda Pública			0			0
i5) Costo por Coberturas			0			0
i6) Apoyos Financieros			0			0
i7) Adeudos de Ejercicios Fiscales Anteriores (ADEFAS)			0			0

Instituto Tlaxcalteca para la educación de los adultos (a)
Estado Analítico del Ejercicio del Presupuesto de Egresos Detallado - LDF
Clasificación por Objeto del Gasto (Capítulo y Concepto)
Del 1 de Enero al 30 de Junio de 2022 (b)
(PESOS)

Concepto (c)	Egresos					Subejercicio (e)
	Aprobado (d)	Ampliaciones/ (Reducciones)	Modificado	Devengado	Pagado	
II. Gasto Etiquetado (II=A+B+C+D+E+F+G+H+I)	53,877,434	0	53,877,434	20,748,170	20,744,042	33,129,264
A. Servicios Personales (A=a1+a2+a3+a4+a5+a6+a7)	30,230,195	1,045,301	31,275,496	13,455,615	13,455,615	17,819,881
a1) Remuneraciones al Personal de Carácter Permanente	9,865,443	82,432	9,947,875	4,893,932	4,893,932	5,053,943
a2) Remuneraciones al Personal de Carácter Transitorio	616,206	0	616,206	277,200	277,200	339,006
a3) Remuneraciones Adicionales y Especiales	2,233,409	401,416	2,634,825	338,160	338,160	2,296,664
a4) Seguridad Social	3,133,723	93,005	3,226,728	1,558,337	1,558,337	1,668,391
a5) Otras Prestaciones Sociales y Económicas	14,381,414	468,449	14,849,863	6,387,987	6,387,987	8,461,876
a6) Previsiones						
a7) Pago de Estímulos a Servidores Públicos						
B. Materiales y Suministros (B=b1+b2+b3+b4+b5+b6+b7+b8+b9)	1,936,439	-218,439	1,718,000	795,358	795,358	922,642
b1) Materiales de Administración, Emisión de Documentos y Artículos Oficiales	596,696	-181,696	415,000	128,435	128,435	286,565
b2) Alimentos y Utensilios	82,700	-29,700	53,000	34,490	34,490	18,510
b3) Materias Primas y Materiales de Producción y Comercialización						
b4) Materiales y Artículos de Construcción y de Reparación	25,000	35,000	60,000	37,511	37,511	22,489
b5) Productos Químicos, Farmacéuticos y de Laboratorio	224,877	-39,877	185,000	83,504	83,504	101,496
b6) Combustibles, Lubricantes y Aditivos	750,000	0	750,000	375,000	375,000	375,000
b7) Vestuario, Blancos, Prendas de Protección y Artículos Deportivos	30,000	-30,000	0	0	0	0
b8) Materiales y Suministros Para Seguridad						
b9) Herramientas, Refacciones y Accesorios Menores	227,166	27,834	255,000	136,418	136,418	118,582
C. Servicios Generales (C=c1+c2+c3+c4+c5+c6+c7+c8+c9)	5,576,462	218,439	5,794,901	2,249,500	2,245,373	3,545,401
c1) Servicios Básicos	512,000	-6,207	505,793	211,943	211,943	293,850
c2) Servicios de Arrendamiento	1,034,988	-41,803	993,185	499,528	499,528	493,657
c3) Servicios Profesionales, Científicos, Técnicos y Otros Servicios	2,053,259	132,587	2,185,846	983,673	983,673	1,202,173
c4) Servicios Financieros, Bancarios y Comerciales	410,636	-92,120	318,516	72,640	72,640	245,876
c5) Servicios de Instalación, Reparación, Mantenimiento y Conservación	829,865	95,136	925,001	282,804	278,676	642,197
c6) Servicios de Comunicación Social y Publicidad						
c7) Servicios de Traslado y Viáticos	506,414	-34,854	471,560	178,385	178,385	293,175
c8) Servicios Oficiales	219,300	165,700	385,000	11,432	11,432	373,568
c9) Otros Servicios Generales	10,000	0	10,000	9,096	9,096	904
D. Transferencias, Asignaciones, Subsidios y Otras Ayudas (D=d1+d2+d3+d4+d5+d6+d7+d8+d9)	16,134,338	-1,045,301	15,089,037	4,247,696	4,247,696	10,841,341
d1) Transferencias Internas y Asignaciones al Sector Público						
d2) Transferencias al Resto del Sector Público						
d3) Subsidios y Subvenciones						
d4) Ayudas Sociales						
d5) Pensiones y Jubilaciones	16,134,338	-1,045,301	15,089,037	4,247,696	4,247,696	10,841,341
d6) Transferencias a Fideicomisos, Mandatos y Otros Análogos						
d7) Transferencias a la Seguridad Social						
d8) Donativos						
d9) Transferencias al Exterior						
E. Bienes Muebles, Inmuebles e Intangibles (E=e1+e2+e3+e4+e5+e6+e7+e8+e9)	0	0	0	0	0	0
e1) Mobiliario y Equipo de Administración						
e2) Mobiliario y Equipo Educativo y Recreativo						
e3) Equipo e Instrumental Médico y de Laboratorio						
e4) Vehículos y Equipo de Transporte						
e5) Equipo de Defensa y Seguridad						
e6) Maquinaria, Otros Equipos y Herramientas						
e7) Activos Biológicos						
e8) Bienes Inmuebles						
e9) Activos Intangibles						
F. Inversión Pública (F=f1+f2+f3)	0	0	0	0	0	0
f1) Obra Pública en Bienes de Dominio Público						
f2) Obra Pública en Bienes Propios						
f3) Proyectos Productivos y Acciones de Fomento						
G. Inversiones Financieras y Otras Provisiones (G=g1+g2+g3+g4+g5+g6+g7)	0	0	0	0	0	0
g1) Inversiones Para el Fomento de Actividades Productivas						
g2) Acciones y Participaciones de Capital						
g3) Compra de Títulos y Valores						
g4) Concesión de Prestamos						
g5) Inversiones en Fideicomisos, Mandatos y Otros Análogos						
Fideicomiso de Desastres Naturales (Informativo)						
g6) Otras Inversiones Financieras						
g7) Provisiones para Contingencias y Otras Erogaciones Especiales						
H. Participaciones y Aportaciones (H=h1+h2+h3)	0	0	0	0	0	0
h1) Participaciones						
h2) Aportaciones						
h3) Convenios						
I. Deuda Pública (I=i1+i2+i3+i4+i5+i6+i7)	0	0	0	0	0	0
i1) Amortización de la Deuda Pública						
i2) Intereses de la Deuda Pública						
i3) Comisiones de la Deuda Pública						
i4) Gastos de la Deuda Pública						
i5) Costo por Coberturas						
i6) Apoyos Financieros						
i7) Adeudos de Ejercicios Fiscales Anteriores (ADEFAS)						
III. Total de Egresos (III = I + II)	69,121,596	431,724	69,553,320	27,613,084	27,570,430	41,940,236

Michaelle Brito Vázquez
 Directora General

José Humberto Cuellar Pérez
 Director de Administración y Finanzas

Instituto Tlaxcalteca para la educación de los adultos (a)
Estado Analítico del Ejercicio del Presupuesto de Egresos Detallado - LDF
Clasificación Administrativa
Del 1 de Enero al 30 de Junio de 2022 (b)
(PESOS)

Concepto (c)	Egresos					Subejercicio (e)
	Aprobado (d)	Ampliaciones/ (Reducciones)	Modificado	Devengado	Pagado	
I. Gasto No Etiquetado (I=A+B+C+D+E+F+G+H)	15,244,162	431,724	15,675,886	6,864,915	6,826,387	8,810,971
DIRECCIÓN DE ADMINISTRACIÓN Y FINANZAS	7,048,822	431,724	7,480,546	3,077,115	3,038,587	4,403,431
DIRECCIÓN DE ACREDITACIÓN Y CERTIFICACIÓN	0	0	0	0	0	0
DIRECCIÓN DE PLANEACIÓN Y SEGUIMIENTO OPERATIVO	8,195,340	0	8,195,340	3,787,800	3,787,800	4,407,540
DIRECCIÓN DE SERVICIOS EDUCATIVOS	0	0	0	0	0	0
						0
						0
						0
						0
						0
II. Gasto Etiquetado (II=A+B+C+D+E+F+G+H)	53,877,434	0	53,877,434	20,748,170	20,744,042	33,129,264
DIRECCIÓN DE ADMINISTRACIÓN Y FINANZAS	37,743,096	1,045,301	38,788,397	16,500,474	16,496,346	22,287,923
DIRECCIÓN DE ACREDITACIÓN Y CERTIFICACIÓN	1,723,520	-217,824	1,505,696	342,100	342,100	1,163,596
DIRECCIÓN DE PLANEACIÓN Y SEGUIMIENTO OPERATIVO	12,578,560	1,004,781	13,583,341	3,905,596	3,905,596	9,677,745
DIRECCIÓN DE SERVICIOS EDUCATIVOS	1,832,258	-1,832,258	0	0	0	0
						0
						0
						0
						0
III. Total de Egresos (III = I + II)	69,121,596	431,724	69,553,320	27,613,084	27,570,430	41,940,236

 Michaelle Brito Vázquez
 Directora General

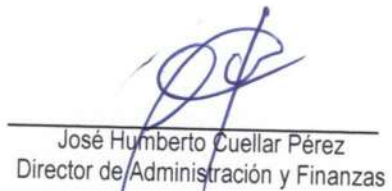
 José Humberto Cuellar Pérez
 Director de Administración y Finanzas

Instituto Tlaxcalteca para la educación de los adultos (a)
 Estado Analítico del Ejercicio del Presupuesto de Egresos Detallado - LDF
 Clasificación Funcional (Finalidad y Función)
 Del 1 de Enero al 30 de Junio de 2022 (b)
 (PESOS)

Concepto (c)	Egresos					Subejercicio (e)
	Aprobado (d)	Ampliaciones/ (Reducciones)	Modificado	Devengado	Pagado	
I. Gasto No Etiquetado (I=A+B+C+D)						
A. Gobierno (A=a1+a2+a3+a4+a5+a6+a7+a8)	15,244,162	431,724	15,675,886	6,864,915	6,826,387	8,810,971
a1) Legislación	0	0	0	0	0	0
a2) Justicia			0			0
a3) Coordinación de la Política de Gobierno			0			0
a4) Relaciones Exteriores			0			0
a5) Asuntos Financieros y Hacendarios			0			0
a6) Seguridad Nacional			0			0
a7) Asuntos de Orden Público y de Seguridad Interior			0			0
a8) Otros Servicios Generales			0			0
B. Desarrollo Social (B=b1+b2+b3+b4+b5+b6+b7)	15,244,162	431,724	15,675,886	6,864,915	6,826,387	8,810,971
b1) Protección Ambiental			0			0
b2) Vivienda y Servicios a la Comunidad			0			0
b3) Salud			0			0
b4) Recreación, Cultura y Otras Manifestaciones Sociales			0			0
b5) Educación	15,244,162	431,724	15,675,886	6,864,915	6,826,387	8,810,971
b6) Protección Social			0			0
b7) Otros Asuntos Sociales			0			0
C. Desarrollo Económico (C=c1+c2+c3+c4+c5+c6+c7+c8+c9)	0	0	0	0	0	0
c1) Asuntos Económicos, Comerciales y Laborales en General			0			0
c2) Agropecuaria, Silvicultura, Pesca y Caza			0			0
c3) Combustibles y Energía			0			0
c4) Minería, Manufacturas y Construcción			0			0
c5) Transporte			0			0
c6) Comunicaciones			0			0
c7) Turismo			0			0
c8) Ciencia, Tecnología e Innovación			0			0
c9) Otras Industrias y Otros Asuntos Económicos			0			0
D. Otras No Clasificadas en Funciones Anteriores (D=d1+d2+d3+d4)	0	0	0	0	0	0
d1) Transacciones de la Deuda Pública / Costo Financiero de la Deuda			0			0
d2) Transferencias, Participaciones y Aportaciones Entre Diferentes Niveles y Ordenes de Gobierno			0			0
d3) Saneamiento del Sistema Financiero			0			0
d4) Adeudos de Ejercicios Fiscales Anteriores			0			0
II. Gasto Etiquetado (II=A+B+C+D)	53,877,434	0	53,877,434	20,748,170	20,744,042	33,129,264
A. Gobierno (A=a1+a2+a3+a4+a5+a6+a7+a8)	0	0	0	0	0	0
a1) Legislación			0			0
a2) Justicia			0			0
a3) Coordinación de la Política de Gobierno			0			0
a4) Relaciones Exteriores			0			0
a5) Asuntos Financieros y Hacendarios			0			0
a6) Seguridad Nacional			0			0
a7) Asuntos de Orden Público y de Seguridad Interior			0			0
a8) Otros Servicios Generales			0			0
B. Desarrollo Social (B=b1+b2+b3+b4+b5+b6+b7)	53,877,434	0	53,877,434	20,748,170	20,744,042	33,129,264
b1) Protección Ambiental			0			0
b2) Vivienda y Servicios a la Comunidad			0			0
b3) Salud			0			0
b4) Recreación, Cultura y Otras Manifestaciones Sociales			0			0
b5) Educación	53,877,434	0	53,877,434	20,748,170	20,744,042	33,129,264
b6) Protección Social			0			0
b7) Otros Asuntos Sociales			0			0
C. Desarrollo Económico (C=c1+c2+c3+c4+c5+c6+c7+c8+c9)	0	0	0	0	0	0
c1) Asuntos Económicos, Comerciales y Laborales en General			0			0
c2) Agropecuaria, Silvicultura, Pesca y Caza			0			0
c3) Combustibles y Energía			0			0
c4) Minería, Manufacturas y Construcción			0			0
c5) Transporte			0			0
c6) Comunicaciones			0			0
c7) Turismo			0			0
c8) Ciencia, Tecnología e Innovación			0			0
c9) Otras Industrias y Otros Asuntos Económicos			0			0

Instituto Tlaxcalteca para la educación de los adultos (a)
Estado Analítico del Ejercicio del Presupuesto de Egresos Detallado - LDF
Clasificación Funcional (Finalidad y Función)
Del 1 de Enero al 30 de Junio de 2022 (b)
(PESOS)

Concepto (c)	Egresos					Subejercicio (e)
	Aprobado (d)	Ampliaciones/ (Reducciones)	Modificado	Devengado	Pagado	
D. Otras No Clasificadas en Funciones Anteriores (D=d1+d2+d3+d4)	0	0	0	0	0	0
d1) Transacciones de la Deuda Publica / Costo Financiero de la Deuda			0			0
d2) Transferencias, Participaciones y Aportaciones Entre Diferentes Niveles y Ordenes de Gobierno			0			0
d3) Saneamiento del Sistema Financiero			0			0
d4) Adeudos de Ejercicios Fiscales Anteriores			0			0
III. Total de Egresos (III = I + II)	69,121,596	431,724	69,553,320	27,613,084	27,570,430	41,940,236

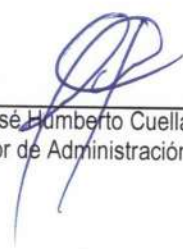

 Michaelle Brito Vázquez
 Directora General

 José Humberto Cuellar Pérez
 Director de Administración y Finanzas

Instituto Tlaxcalteca para la educación de los adultos (a)
Estado Analítico del Ejercicio del Presupuesto de Egresos Detallado - LDF
Clasificación de Servicios Personales por Categoría
Del 1 de Enero al 30 de Junio de 2022 (b)
(PESOS)

Concepto (c)	Egresos					Subejercicio (e)
	Aprobado (d)	Ampliaciones/ (Reducciones)	Modificado	Devengado	Pagado	
I. Gasto No Etiquetado (I=A+B+C+D+E+F)	2,621,834	212,500	2,834,334	1,254,514	1,254,514	1,579,820
A. Personal Administrativo y de Servicio Público	2,621,834	212,500	2,834,334	1,254,514	1,254,514	1,579,820
B. Magisterio			0			0
C. Servicios de Salud (C=c1+c2)	0	0	0	0	0	0
c1) Personal Administrativo			0			0
c2) Personal Médico, Paramédico y afín			0			0
D. Seguridad Pública			0			0
E. Gastos asociados a la implementación de nuevas leyes federales o reformas a las mismas (E = e1 + e2)	0	0	0	0	0	0
e1) Nombre del Programa o Ley 1			0			0
e2) Nombre del Programa o Ley 2			0			0
F. Sentencias laborales definitivas			0			0
II. Gasto Etiquetado (II=A+B+C+D+E+F)	30,230,195	1,045,301	31,275,496	13,455,615	13,455,615	17,819,881
A. Personal Administrativo y de Servicio Público	30,230,195	1,045,301	31,275,496	13,455,615	13,455,615	17,819,881
B. Magisterio			0			0
C. Servicios de Salud (C=c1+c2)	0	0	0	0	0	0
c1) Personal Administrativo			0			0
c2) Personal Médico, Paramédico y afín			0			0
D. Seguridad Pública			0			0
E. Gastos asociados a la implementación de nuevas leyes federales o reformas a las mismas (E = e1 + e2)	0	0	0	0	0	0
e1) Nombre del Programa o Ley 1			0			0
e2) Nombre del Programa o Ley 2			0			0
F. Sentencias laborales definitivas			0			0
III. Total del Gasto en Servicios Personales (III = I + II)	32,852,029	1,257,801	34,109,830	14,710,129	14,710,129	19,399,701

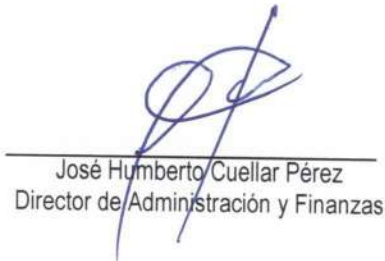
 Michaelle Brito Vázquez
 Directora General

 José Humberto Cuellar Pérez
 Director de Administración y Finanzas

Instituto Tlaxcalteca para la educación de los adultos (a)
Proyecciones de Ingresos - LDF
(PESOS)
(CIFRAS NOMINALES)

Concepto (b)	Año en Cuestión 2023 (de iniciativa de Ley) (c)	2024 (d)	2025 (d)	2026 (d)	2027 (d)	2028 (d)
1. Ingresos de Libre Disposición (1=A+B+C+D+E+F+G+H+I+J+K+L)	16,006,370	16,006,433	16,006,499	16,006,569	16,006,642	16,006,718
A. Impuestos	0	0	0	0	0	0
B. Cuotas y Aportaciones de Seguridad Social	0	0	0	0	0	0
C. Contribuciones de Mejoras	0	0	0	0	0	0
D. Derechos	0	0	0	0	0	0
E. Productos	1,260	1,323	1,389	1,459	1,532	1,608
F. Aprovechamientos	0	0	0	0	0	0
G. Ingresos por Venta de Bienes y Prestación de Servicios	0	0	0	0	0	0
H. Participaciones	0	0	0	0	0	0
I. Incentivos Derivados de la Colaboración Fiscal	0	0	0	0	0	0
J. Transferencias y Asignaciones	0	0	0	0	0	0
K. Convenios	16,005,110	16,005,110	16,005,110	16,005,110	16,005,110	16,005,110
L. Otros Ingresos de Libre Disposición	0	0	0	0	0	0
2. Transferencias Federales Etiquetadas (2=A+B+C+D+E)	56,571,306	56,571,306	56,571,306	56,571,306	56,571,306	56,571,306
A. Aportaciones	0	0	0	0	0	0
B. Convenios	0	0	0	0	0	0
C. Fondos Distintos de Aportaciones	0	0	0	0	0	0
D. Transferencias, Asignaciones, Subsidios y Subvenciones, y Pensiones y Jubilaciones	56,571,306	56,571,306	56,571,306	56,571,306	56,571,306	56,571,306
E. Otras Transferencias Federales Etiquetadas	0	0	0	0	0	0
3. Ingresos Derivados de Financiamientos (3=A)	0	0	0	0	0	0
A. Ingresos Derivados de Financiamientos	0	0	0	0	0	0
4. Total de Ingresos Proyectados (4=1+2+3)	72,577,676	72,577,739	72,577,805	72,577,874	72,577,947	72,578,024
Datos Informativos						
1. Ingresos Derivados de Financiamientos con Fuente de Pago de Recursos de Libre Disposición	0	0	0	0	0	0
2. Ingresos derivados de Financiamientos con Fuente de Pago de Transferencias Federales Etiquetadas	0	0	0	0	0	0
3. Ingresos Derivados de Financiamiento (3 = 1 + 2)	0	0	0	0	0	0

 Michaela Brito Vázquez
 Directora General

 José Humberto Cuellar Pérez
 Director de Administración y Finanzas

Instituto Tlaxcalteca para la educación de los adultos (a)
Resultados de Ingresos - LDF
(PESOS)

Concepto (b)	2017 (c)	2018 (c)	2019 (c)	2020 (c)	2021 (c)	2022 (d)
1. Ingresos de Libre Disposición (1=A+B+C+D+E+F+G+H+I+J+K+L)	18,658,835	15,684,568	14,287,487	14,293,116	14,604,445	8,098,829
A. Impuestos	0	0	0	0	0	0
B. Cuotas y Aportaciones de Seguridad Social	0	0	0	0	0	0
C. Contribuciones de Mejoras	0	0	0	0	0	0
D. Derechos	0	0	0	0	0	0
E. Productos	0	0	0	0	0	0
F. Aprovechamientos	0	0	0	0	840	311
G. Ingresos por Venta de Bienes y Prestación de Servicios	0	0	0	0	0	431,724
H. Participaciones	18,658,835	15,684,568	14,183,447	0	0	0
I. Incentivos Derivados de la Colaboración Fiscal	0	0	0	0	0	0
J. Transferencias y Asignaciones	0	0	0	14,293,116	14,603,605	7,666,794
K. Convenios	0	0	0	0	0	0
L. Otros Ingresos de Libre Disposición	0	0	104,040	0	0	0
2. Transferencias Federales Etiquetadas (2=A+B+C+D+E)	55,569,877	57,331,631	51,997,610	55,553,157	52,472,273	26,591,700
A. Aportaciones	38,689,808	40,242,277	41,501,562	0	0	0
B. Convenios	16,880,069	17,089,354	10,496,048	0	0	0
C. Fondos Distintos de Aportaciones	0	0	0	0	0	0
D. Transferencias, Asignaciones, Subsidios y Subvenciones, y Pensiones y Jubilaciones	0	0	0	55,553,157	52,472,273	26,591,700
E. Otras Transferencias Federales Etiquetadas	0	0	0	0	0	0
3. Ingresos Derivados de Financiamientos (3=A)	0	0	0	0	0	0
A. Ingresos Derivados de Financiamientos	0	0	0	0	0	0
4. Total de Resultados de Ingresos (4=1+2+3)	74,228,712	73,016,199	66,285,096	69,846,273	67,076,718	34,690,529
Datos Informativos						
1. Ingresos Derivados de Financiamientos con Fuente de Pago de Recursos de Libre Disposición	0	0	0	0	0	0
2. Ingresos derivados de Financiamientos con Fuente de Pago de Transferencias Federales Etiquetadas	0	0	0	0	0	0
3. Ingresos Derivados de Financiamiento (3 = 1 + 2)	0	0	0	0	0	0

 Michaelle Brito Vázquez
 Directora General

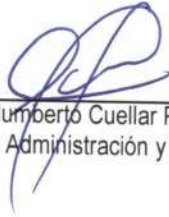
 José Humberto Cuellar Pérez
 Director de Administración y Finanzas