



Cuenta Pública Armonizada

CUENTA PÚBLICA | 2023
ENTIDAD FEDERATIVA DE TLAXCALA
AL 30 DE JUNIO



Introducción

CUENTA PÚBLICA | 2023
ENTIDAD FEDERATIVA DE TLAXCALA
AL 30 DE JUNIO

INSTITUTO TLAXCALTECA PARA LA EDUCACIÓN DE LOS ADULTOS

Introducción

La publicación de la Ley Nacional de Educación el 31 de diciembre de 1975, provocó un nuevo rumbo de la educación en México, donde el Gobierno Federal se comprometió a ofrecer educación básica a todas las personas adultas, creando para lograr esto, sistemas abiertos, cuya base fundamental se sustenta en el autodidactismo y en la solidaridad social.

Las grandes reformas educativas y de los compromisos adquiridos internacionalmente en 1978 hicieron que diera inicio el programa "Educación para todos" bajo la responsabilidad de la Dirección General de Educación para Adultos, encontrándose con los mismos problemas que en décadas anteriores: falta de motivación, deserción, dificultad para llevar adelante la propuesta autodidacta.

Una vez publicada esta Ley y como respuesta a tan alto número de mexicanos que no tuvieron acceso a la Educación primaria y secundaria, o bien, no concluyeron estos niveles educativos y que veían limitadas las oportunidades de mejorar su calidad de vida, el Gobierno Federal creó el Instituto Nacional para la Educación de los Adultos (INEA), el 31 de agosto de 1981, como un Organismo Descentralizado de la Administración Pública Federal, con personalidad y patrimonio propio. Veinte años después, el 22 de Mayo de 2001, por la inquietud e iniciativa del Gobierno del Estado de Tlaxcala, se creó el Instituto Tlaxcalteca para la Educación de los Adultos, estableciéndose para su funcionalidad como un Organismo Descentralizado de la Administración Pública Estatal, con personalidad jurídica y patrimonio propio y cuyo objetivo sería promover, organizar e impartir a la población adulta los servicios de alfabetización y educación básica, considerándose en esta última, los servicios de primaria y secundaria.

De acuerdo a su Ley de creación, el Instituto se rige por lo dispuesto en la Constitución Política, la Ley de Educación y por las Leyes de Entidades de la Administración Pública Paraestatal, todas del Estado de Tlaxcala, por la misma Ley del Instituto Tlaxcalteca para la Educación de los Adultos, su Reglamento interior, así como por las demás Leyes, Decretos, Acuerdos y Convenios aplicables. Su Dirección General se encuentra ubicada en la Ciudad de Tlaxcala, así mismo, tiene jurisdicción en todo el Estado a través de siete Coordinaciones de Zona:

- ✓ Coordinación de Zona 01 (Apizaco)
- ✓ Coordinación de Zona 02 (Huamantla)
- ✓ Coordinación de Zona 03 (Zacatelco)
- ✓ Coordinación de Zona 04 (Hueyotlipan)
- ✓ Coordinación de Zona 05 (Tlaxcala)
- ✓ Coordinación de Zona 06 (San Pablo del Monte)
- ✓ Coordinación de Zona 07 (Santa Ana Chiautempan)

Como parte de los planes y programas de estudio de sistemas abiertos de educación primaria y secundaria se editaron libros de texto, cuadernos de autoevaluación y folletos, se implantó un sistema de acreditación y certificación de estudios (SASA), y un programa de capacitación y formación para agentes educativos solidarios.

La evolución y desarrollo organizacional del Instituto se refleja en los cambios de estructura en las diferentes gestiones que lo han conducido, y con los cuales se busca el fortalecimiento técnico y operativo del organismo, su racionalidad administrativa y una mayor eficiencia y productividad en su ámbito de competencia, la adecuación institucional a la dinámica de la evolución del servicio y asegurar una buena administración de los recursos.



Información Contable

CUENTA PÚBLICA | 2023
ENTIDAD FEDERATIVA DE TLAXCALA
AL 30 DE JUNIO

SECTOR PARAESTATAL

Instituto Tlaxcalteca para la Educación de los Adultos
 Estado de Actividades
 del 1 de Enero al 30 de Junio de 2023 y del 1 de Enero al 31 de Diciembre de 2022
 (Cifras en Pesos)

Concepto	2023	2022
INGRESOS Y OTROS BENEFICIOS		
Ingresos de Gestión	1,992	814
Impuestos	0	0
Cuotas y Aportaciones de Seguridad Social	0	0
Contribuciones de Mejoras	0	0
Derechos	0	0
Productos	1,992	814
Aprovechamientos	0	0
Ingresos por Venta de Bienes y Prestación de Servicios	0	0
Participaciones, Aportaciones, Convenios, Incentivos Derivados de la Colaboración Fiscal, Fondos Distintos de Aportaciones, Transferencias, Asignaciones, Subsidios y Subvenciones, y Pensiones y Jubilaciones	35,651,384	67,729,250
Participaciones, Aportaciones, Convenios, Incentivos Derivados de la Colaboración Fiscal y Fondos Distintos de Aportaciones	0	0
Transferencias, Asignaciones, Subsidios y Subvenciones, y Pensiones y Jubilaciones	35,651,384	67,729,250
Otros Ingresos y Beneficios	0	447,399
Ingresos Financieros	0	0
Incremento por Variación de Inventarios	0	0
Disminución del Exceso de Estimaciones por Pérdida o Deterioro u Obsolescencia	0	0
Disminución del Exceso de Provisiones	0	0
Otros Ingresos y Beneficios Varios	0	447,399
Total de Ingresos y Otros Beneficios	35,653,376	68,177,463
GASTOS Y OTRAS PÉRDIDAS		
Gastos de Funcionamiento	19,016,183	49,173,842
Servicios Personales	15,312,133	35,988,717
Materiales y Suministros	1,116,146	5,034,624
Servicios Generales	2,587,904	8,150,501
Transferencias, Asignaciones, Subsidios y Otras Ayudas	5,608,293	18,596,555
Transferencias Internas y Asignaciones al Sector Público	0	0
Transferencias al Resto del Sector Público	0	0
Subsidios y Subvenciones	0	0
Ayudas Sociales	5,608,293	18,596,555
Pensionamientos y Jubilaciones	0	0
Transferencias a Fideicomisos, Mandatos y Contratos Análogos	0	0
Transferencias a la Seguridad Social	0	0
Donativos	0	0
Transferencias al Exterior	0	0
Participaciones y Aportaciones		
Participaciones	0	0
Aportaciones	0	0
Convenios	0	0
Intereses, Comisiones y Otros Gastos de la Deuda Pública	0	0
Intereses de la Deuda Pública	0	0
Comisiones de la Deuda Pública	0	0
Gastos de la Deuda Pública	0	0
Costo por Coberturas	0	0
Apoyos Financieros	0	0
Otros Gastos y Pérdidas Extraordinarias	0	0
Estimaciones, Depreciaciones, Deterioros, Obsolescencia y Amortizaciones	0	0
Provisiones	0	0
Disminución de Inventarios	0	0
Aumento por Insuficiencia de Estimaciones por Pérdida o Deterioro u Obsolescencia	0	0
Aumento por Insuficiencia de Provisiones	0	0
Otros Gastos	0	0
Inversión Pública	0	0
Inversión Pública no Capitalizable	0	0
Total de Gastos y Otras Pérdidas	24,624,476	67,770,397
Resultados del Ejercicio (Ahorro/Desahorro)	11,028,900	407,066

Bajo protesta de decir verdad declaramos que los Estados Financieros y sus Notas son razonablemente correctos y responsabilidad del emisor

Michaelle Brito Vazquez
 Directora General

Dra. Laura Cuapio Mendieta
 Directora de Administración y Finanzas

CUENTA PÚBLICA
ENTIDAD FEDERATIVA DE TLAXCALA
AL 30 DE JUNIO

2023

Instituto Tlaxcalteca para la Educación de los Adultos
Estado de Situación Financiera
Al 30 de Junio de 2023 y al 31 de Diciembre de 2022
(Cifras en Pesos)

Concepto	2023	2022	Concepto	2023	2022
ACTIVO			PASIVO		
Activo Circulante			Pasivo Circulante		
Efectivo y Equivalentes	11,732,865	4,128,314	Cuentas por Pagar a Corto Plazo	673,148	3,928,370
Derechos a Recibir Efectivo o Equivalentes	41,293	2,593	Documentos por Pagar a Corto Plazo	0	0
Derechos a Recibir Bienes o Servicios	23,502	14,001	Porción a Corto Plazo de la Deuda Pública a Largo Plazo	0	0
Inventarios	0	0	Títulos y Valores a Corto Plazo	0	0
Almacenes	0	0	Pasivos Diferidos a Corto Plazo	0	0
Estimación por Pérdida o Deterioro de Activos Circulantes	0	0	Fondos y Bienes de Terceros en Garantía y/o	0	0
Otros Activos Circulantes	0	0	Provisiones a Corto Plazo	0	15,256
Total de Activos Circulantes	11,797,660	4,144,908	Otros Pasivos a Corto Plazo	0	0
Activo No Circulante			Total de Pasivos Circulantes	673,148	3,943,626
Inversiones Financieras a Largo Plazo	0	0	Pasivo No Circulante		
Derechos a Recibir Efectivo o Equivalentes a Largo Plazo	0	0	Cuentas por Pagar a Largo Plazo	0	0
Bienes Inmuebles, Infraestructura y Construcciones en Proceso	0	0	Documentos por Pagar a Largo Plazo	0	0
Bienes Muebles	15,978,928	16,613,147	Deuda Pública a Largo Plazo	0	0
Activos Intangibles	0	0	Pasivos Diferidos a Largo Plazo	0	0
Depreciación, Deterioro y Amortización Acumulada de Bienes	0	0	Fondos y Bienes de Terceros en Garantía y/o	0	0
Activos Diferidos	17,000	17,000	Provisiones a Largo Plazo	0	0
Estimación por Pérdida o Deterioro de Activos no Circulantes	0	0	Total de Pasivos No Circulantes	0	0
Otros Activos no Circulantes	0	0	Total del Pasivo	673,148	3,943,626
Total de Activos No Circulantes	16,996,928	16,630,147	HACIENDA PÚBLICA/PATRIMONIO		
Total del Activo	27,793,588	20,775,056	Hacienda Pública/Patrimonio Contribuido	9,590,986	10,220,932
			Aportaciones	0	0
			Donaciones de Capital	9,590,986	10,220,932
			Actualización de la Hacienda Pública/Patrimonio	0	0
			Hacienda Pública/Patrimonio Generado	17,529,454	6,610,497
			Resultados del Ejercicio (Ahorro/ Desahorro)	11,028,900	407,066
			Resultados de Ejercicios Anteriores	318,396	17,000
			Revalúos	0	0
			Reservas	0	0
			Rectificaciones de Resultados de Ejercicios Anteriores	6,182,158	6,186,431
			Exceso o Insuficiencia en la Actualización de la	0	0
			Resultado por Posición Monetaria	0	0
			Resultado por Tenencia de Activos no Monetarios	0	0
			Total Hacienda Pública/Patrimonio	27,120,440	16,831,429
			Total del Pasivo y Hacienda Pública/Patrimonio	27,793,588	20,775,056

Bajo protesta de decir verdad declaramos que los Estados Financieros y sus Notas son razonablemente correctos y responsabilidad del emisor

Michael Brito Vázquez
Director General

Diana Laura Cuapio Mendieta
Directora de Administración y Finanzas

SECTOR PARAESTATAL

Instituto Tlaxcalteca para la Educación de los Adultos
Estado de Cambios en la Situación Financiera
Del 1 de Enero al 30 de Junio de 2023
(Cifras en Pesos)

Concepto	Origen	Aplicación
ACTIVO	634,219	7,652,754
Activo Circulante	0	7,652,754
Efectivo y Equivalentes	0	7,604,552
Derechos a Recibir Efectivo o Equivalentes	0	38,701
Derechos a Recibir Bienes o Servicios	0	9,501
Inventarios	0	0
Almacenes	0	0
Estimación por Pérdida o Deterioro de Activos Circulantes	0	0
Otros Activos Circulantes	0	0
Activo No Circulante	634,219	0
Inversiones Financieras a Largo Plazo	0	0
Derechos a Recibir Efectivo o Equivalentes a Largo Plazo	0	0
Bienes Inmuebles, Infraestructura y Construcciones en Proceso	0	0
Bienes Muebles	634,219	0
Activos Intangibles	0	0
Depreciación, Deterioro y Amortización Acumulada de Bienes	0	0
Activos Diferidos	0	0
Estimación por Pérdida o Deterioro de Activos no Circulantes	0	0
Otros Activos no Circulantes	0	0
PASIVO	0	3,270,478
Pasivo Circulante	0	3,270,478
Cuentas por Pagar a Corto Plazo	0	3,255,222
Documentos por Pagar a Corto Plazo	0	0
Porción a Corto Plazo de la Deuda Pública a Largo Plazo	0	0
Títulos y Valores a Corto Plazo	0	0
Pasivos Diferidos a Corto Plazo	0	0
Fondos y Bienes de Terceros en Garantía y/o Administración a Corto Plazo	0	0
Provisiones a Corto Plazo	0	15,256
Otros Pasivos a Corto Plazo	0	0
Pasivo No Circulante	0	0
Cuentas por Pagar a Largo Plazo	0	0
Documentos por Pagar a Largo Plazo	0	0
Deuda Pública a Largo Plazo	0	0
Pasivos Diferidos a Largo Plazo	0	0
Fondos y Bienes de Terceros en Garantía y/o Administración a Largo Plazo	0	0
Provisiones a Largo Plazo	0	0
HACIENDA PÚBLICA/PATRIMONIO	10,923,231	634,219
Hacienda Pública/Patrimonio Contribuido	0	629,946
Aportaciones	0	0
Donaciones de Capital	0	629,946
Actualización de la Hacienda Pública/Patrimonio	0	0
Hacienda Pública/Patrimonio Generado	10,923,231	4,273
Resultados del Ejercicio (Ahorro/ Desahorro)	10,621,835	0
Resultados de Ejercicios Anteriores	301,396	0
Revalúos	0	0
Reservas	0	0
Rectificaciones de Resultados de Ejercicios Anteriores	0	4,273
Exceso o Insuficiencia en la Actualización de la Hacienda Pública/Patrimonio	0	0
Resultado por Posición Monetaria	0	0
Resultado por Tenencia de Activos no Monetarios	0	0

Bajo protesta de decir verdad declaramos que los Estados Financieros y sus Notas son razonablemente correctos y responsabilidad del emisor

 Michaelle Brito Vázquez
 Directora General

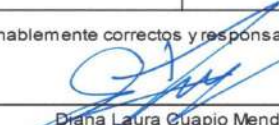
 Diana Laura Cuapio Mendieta
 Directora de Administración y Finanzas

Instituto Tlaxcalteca para la Educación de los Adultos
Estado Analítico del Activo
Del 1 de Enero al 30 de Junio de 2023
(Cifras en Pesos)

Concepto	Saldo Inicial	Cargos del Periodo	Abonos del Periodo	Saldo Final	Variación del Periodo
ACTIVO	20,775,055	79,323,451	72,304,918	27,793,588	7,018,533
Activo Circulante	4,144,908	79,323,451	71,670,699	11,797,660	7,652,752
Efectivo y Equivalentes	4,128,315	43,442,717	35,838,165	11,732,867	7,604,552
Derechos a Recibir Efectivo o Equivalentes	2,592	35,871,234	35,832,534	41,292	38,700
Derechos a Recibir Bienes o Servicios	14,001	9,500	0	23,501	9,500
Inventarios	0	0	0	0	0
Almacenes	0	0	0	0	0
Estimación por Pérdida o Deterioro de Activos Circulantes	0	0	0	0	0
Otros Activos Circulantes	0	0	0	0	0
Activo No Circulante	16,630,147	0	634,219	15,995,928	-634,219
Inversiones Financieras a Largo Plazo	0	0	0	0	0
Derechos a Recibir Efectivo o Equivalentes a Largo Plazo	0	0	0	0	0
Bienes Inmuebles, Infraestructura y Construcciones en Proceso	0	0	0	0	0
Bienes Muebles	16,613,147	0	634,219	15,978,928	-634,219
Activos Intangibles	0	0	0	0	0
Depreciación, Deterioro y Amortización Acumulada de Bienes	0	0	0	0	0
Activos Diferidos	17,000	0	0	17,000	0
Estimación por Pérdida o Deterioro de Activos no Circulantes	0	0	0	0	0
Otros Activos no Circulantes	0	0	0	0	0

Bajo protesta de decir verdad declaramos que los Estados Financieros y sus Notas son razonablemente correctos y responsabilidad del emisor

Michael Brito Vázquez
Directora General

Diana Laura Cuapio Mendieta
Directora de Administración y Finanzas

SECTOR PARAESTATAL

Instituto Tlaxcalteca para la Educación de los Adultos
 Estado Analítico de la Deuda y Otros Pasivos
 Del 1 de Enero al 30 de Junio de 2023
 (Cifras en Pesos)

Denominación de las Deudas	Moneda de Contratación	Institución o País Acreedor	Saldo Inicial del Periodo	Saldo Final del Periodo
DEUDA PÚBLICA				
Corto Plazo				
Deuda Interna				
Instituciones de Crédito	Peso	México	0	0
Títulos y Valores	Peso	México	0	0
Arrendamientos Financieros	Peso	México	0	0
Deuda Externa				
Organismos Financieros Internacionales	Peso	México	0	0
Deuda Bilateral	Peso	México	0	0
Títulos y Valores	Peso	México	0	0
Arrendamientos Financieros	Peso	México	0	0
Subtotal de Deuda Pública a Corto Plazo			0	0
Largo Plazo				
Deuda Interna				
Instituciones de Crédito	Peso	México	0	0
Títulos y Valores	Peso	México	0	0
Arrendamientos Financieros	Peso	México	0	0
Deuda Externa				
Organismos Financieros Internacionales	Peso	México	0	0
Deuda Bilateral	Peso	México	0	0
Títulos y Valores	Peso	México	0	0
Arrendamientos Financieros			0	0
Subtotal de Deuda Pública a Largo Plazo			0	0
Total de Otros Pasivos	Peso	México	3,943,626	673,148
Total de Deuda Pública y Otros Pasivos			3,943,626	673,148

Bajo protesta de decir verdad declaramos que los Estados Financieros y sus Notas son razonablemente correctos y responsabilidad del emisor

 Michaelle Brito Vázquez
 Directora General

 Diana Laura Cuapio Mendieta
 Directora de Administración y Finanzas

Instituto Tlaxcalteca para la Educación de los Adultos
Estado de Variación en la Hacienda Pública
Del 1 de Enero al 30 de Junio de 2023
(Cifras en Pesos)

Concepto	Hacienda Pública / Patrimonio Contribuido	Hacienda Pública / Patrimonio Generado de Ejercicios Anteriores	Hacienda Pública / Patrimonio Generado del Ejercicio	Exceso o Insuficiencia en la Actualización de la Hacienda Pública / Patrimonio	Total
Hacienda Pública/Patrimonio Contribuido Neto de 2022	10,220,932	0	0	0	10,220,932
Aportaciones					0
Donaciones de Capital	10,220,932				10,220,932
Actualización de la Hacienda Pública/Patrimonio					0
Hacienda Pública/Patrimonio Generado Neto de 2022		6,203,431	407,066	0	6,610,497
Resultados del Ejercicio (Ahorro/Desahorro)			407,066		407,066
Resultados de Ejercicios Anteriores		17,000			17,000
Revalúos					0
Reservas					0
Rectificaciones de Resultados de Ejercicios Anteriores		6,186,431			6,186,431
Exceso o Insuficiencia en la Actualización de la Hacienda	0	0	0	0	0
Resultado por Posición Monetaria					0
Resultado por Tenencia de Activos no Monetarios					0
Hacienda Pública/Patrimonio Neto Final de 2022	10,220,932	6,203,431	407,066	0	16,831,429
Cambios en la Hacienda Pública/Patrimonio Contribuido Neto de 2023	-629,946				-629,946
Aportaciones					0
Donaciones de Capital	-629,946				-629,946
Actualización de la Hacienda Pública/Patrimonio					0
Variaciones de la Hacienda Pública/Patrimonio Generado Neto de 2023	0	301,396	10,617,561	0	10,918,957
Resultados del Ejercicio (Ahorro/Desahorro)			11,028,900		11,028,900
Resultados de Ejercicios Anteriores		301,396	-407,066		-105,670
Revalúos					0
Reservas					0
Rectificaciones de Resultados de Ejercicios Anteriores			-4,273		-4,273
Cambios en el Exceso o Insuficiencia en la Actualización de la				0	0
Resultado por Posición Monetaria					0
Resultado por Tenencia de Activos no Monetarios					0
Hacienda Pública/Patrimonio Neto Final de 2023	9,590,986	6,504,827	11,024,627	0	27,120,440

Bajo protesta de decir verdad declaramos que los Estados Financieros y sus Notas son razonablemente correctos y responsabilidad del emisor

Michaelle Brito Vazquez
Directora General

Diana Laura Guapio Mendieta
Directora de Administración y Finanzas

SECTOR PARAESTATAL

Instituto Tlaxcalteca para la Educación de los Adultos
Estado de Flujos de Efectivo
 Del 1 de Enero al 30 de Junio de 2023 y del 1 de Enero al 31 de Diciembre de 2022
 (Cifras en Pesos)

Concepto	2023	2022
Flujos de Efectivo de las Actividades de Operación		
Origen	35,653,376	68,383,938
Impuestos	0	0
Cuotas y Aportaciones de Seguridad Social	0	0
Contribuciones de Mejoras	0	0
Derechos	0	0
Productos	1,992	814
Aprovechamientos	0	0
Ingresos por Venta de Bienes y Prestación de Servicios	0	447,399
Participaciones, Aportaciones, Convenios, Incentivos Derivados de la Colaboración Fiscal y Fondos	0	0
Transferencias, Asignaciones, Subsidios y Subvenciones, y Pensiones y Jubilaciones	35,651,384	67,729,250
Otros Orígenes de Operación	0	206,475
Aplicación	28,048,825	65,299,406
Servicios Personales	15,312,133	34,622,756
Materiales y Suministros	1,116,146	4,687,481
Servicios Generales	2,581,828	7,392,614
Transferencias Internas y Asignaciones al Sector Público	0	0
Transferencias al Resto del Sector Público	0	0
Subsidios y Subvenciones	0	0
Ayudas Sociales	5,608,293	18,596,555
Pensiones y Jubilaciones	0	0
Transferencias a Fideicomisos, Mandatos y Contratos Análogos	0	0
Transferencias a la Seguridad Social	0	0
Donativos	0	0
Transferencias al Exterior	0	0
Participaciones	0	0
Aportaciones	0	0
Convenios	0	0
Otras Aplicaciones de Operación	3,430,425	0
Flujos Netos de Efectivo por Actividades de Operación	7,604,551	3,084,532
Flujos de Efectivo de las Actividades de Inversión		
Origen	0	0
Bienes Inmuebles, Infraestructura y Construcciones en Proceso	0	0
Bienes Muebles	0	0
Otros Orígenes de Inversión	0	0
Aplicación	0	205,784
Bienes Inmuebles, Infraestructura y Construcciones en Proceso	0	0
Bienes Muebles	0	205,784
Otras Aplicaciones de Inversión	0	0
Flujos Netos de Efectivo por Actividades de Inversión	0	-205,784
Flujos de Efectivo de las Actividades de Financiamiento		
Origen	0	0
Endeudamiento Neto	0	0
Interno	0	0
Externo	0	0
Otros Orígenes de Financiamiento	0	0
Aplicación	0	0
Servicios de la Deuda	0	0
Interno	0	0
Externo	0	0
Otras Aplicaciones de Financiamiento	0	0
Flujos Netos de Efectivo por Actividades de Financiamiento	0	0
Incremento/Disminución Neta en el Efectivo y Equivalentes al Efectivo	7,604,551	2,878,748
Efectivo y Equivalentes al Efectivo al Inicio del Ejercicio	4,128,314	1,249,566
Efectivo y Equivalentes al Efectivo al Final del Ejercicio	11,732,865	4,128,314

Bajo protesta de decir verdad declaramos que los Estados Financieros y sus Notas son razonablemente correctos y responsabilidad del emisor

Michaelle Brito Vázquez
 Directora General

Diana Laura Cuapio Mendieta
 Directora de Administración y Finanzas

**Instituto Tlaxcalteca para la educación de los adultos
Informe de Pasivos Contingentes
Del 1 de Enero al 30 de Junio de 2023
(Pesos)**

En cumplimiento a lo dispuesto en los artículos 46, Fracción I, Inciso f) y 52 de la Ley General de Contabilidad Gubernamental y de conformidad con lo establecido en el Capítulo VII, Numeral II, Inciso h) del Manual de Contabilidad Gubernamental emitido por el CONAC, el Ente Público informa lo siguiente:

Cuenta	Concepto	Importe
TOTAL		\$0.00

Bajo protesta de decir verdad declaramos que los Estados Financieros y sus notas, son razonablemente correctos y son responsabilidad del emisor.

Michaela Brito Gonzalez
Directora General

Diana Laura Cuapio Mendieta
Directora de Administración
y Finanzas

NOTAS A LOS ESTADOS FINANCIEROS

a) NOTAS DE DESGLOSE

I) NOTAS AL ESTADO DE SITUACIÓN FINANCIERA

Activo

- Efectivo y Equivalentes

En este rubro se integran los recursos monetarios que maneja el Instituto Tlaxcalteca para la Educación de los Adultos ITEA, en cuentas bancarias en moneda nacional. A continuación, se presenta la integración de este rubro:

(Pesos)

Por Fuente de Financiamiento	al 30 Jun. 2023
Ramo 33 FAETA	8,568,070.93
Ramo 11	525,912.18
Estatad	2,638,882.53
Suma:	\$ 11,732,865.64

- Derechos a recibir Efectivo o Equivalentes

Se presenta la integración de este rubro:

(Pesos)

Concepto	al 30 Jun. 2023
Cuentas por Cobrar a Corto Plazo	2,500.00
Deudores Diversos por Cobrar a Corto Plazo	38,791.35
Otros Derechos a Recibir Efectivo o Equivalentes a Corto Plazo	2.03
Suma:	\$ 41,293.38

- Derechos a recibir Bienes o Servicios

Este rubro está integrado así:

(Pesos)

Concepto	al 30 Jun. 2023
Anticipo a Proveedores por adquisición de bienes y prestación de servicios a corto plazo	23,501.95
Suma:	\$ 23,501.95

- Bienes Muebles

Se presenta la integración de los bienes muebles al 30 de junio de 2023:

(Pesos)

Concepto	Al 30 Jun. 2023
Mobiliario y Equipo de Administración	11,765,269.71
Equipo e Instrumental Médico y de Laboratorio	2,495.00
Vehículos y Equipo de Transporte	3,327,421.53
Maquinaria, Otros Equipos y Herramientas	883,741.59
Suma:	\$ 15,978,927.83

- **Activos Diferidos**

En este rubro se integra el valor nominal de las cantidades dejadas en guarda para garantizar el servicio de arrendamiento de bienes inmuebles. A continuación, se presenta la integración de este rubro:

(Pesos)

Concepto	Al 30 Jun. 2023
Depósitos en garantía	\$17,000.06

Pasivo

- **Cuentas por Pagar a Corto Plazo**

Representa el valor nominal de los adeudos del ITEA, que deberá pagar en un plazo menor o igual a doce meses. En éstos inciden pasivos derivados de operaciones por servicios personales, pasivos por obligaciones laborales y acreedores diversos. Además, en Otras cuentas por pagar a corto plazo está integrado el saldo acreedor que corresponde a la regularización referida en el rubro de Derechos a recibir efectivo o equivalentes. A continuación, se presenta la integración de este rubro:

(Pesos)

Concepto	al 30 Jun. 2023
Servicios Personales por pagar a corto plazo	0.00
Proveedores por pagar a corto plazo	0.00
Retenciones y Contribuciones por pagar a corto plazo	661,801.12
Otras cuentas por pagar a corto plazo	11,347.14
Suma:	\$ 673,148.26

- **Provisiones a Corto Plazo**

Representa el valor nominal de los adeudos del ITEA por servicios devengados y que deberá pagar en un plazo menor o igual a doce meses. A continuación, se presenta la integración de este rubro:

(Pesos)

Concepto	al 30 Jun. 2023
Provisión para Contingencias	0.00
Otras Provisiones	0.00
Suma:	\$ 0.00

II) Notas al Estado de Actividades

- **Ingresos y Otros Beneficios**, los ingresos de los que se financiaron las actividades del Instituto ascendieron a \$ 35,653,376.04 y se desglosan de la siguiente manera:

(Pesos)

Ingresos de Gestión	al 30 Jun. 2023
Productos	1,992.04
Suma:	\$ 1,992.04

(Pesos)

Transferencias	al 30 Jun. 2023
Transferencias del Ramo 33 FAETA Educación para Adultos 2023	26,994,998.00
Transferencias del Ramo 11 Educación para Adultos 2023 (INEA)	713,701.00
Transferencias del Fondo General de Participaciones 2023 (Aportación Estatal)	7,942,685.00
Suma:	\$ 35,651,384.00

- **Gastos y Otras Pérdidas**, los gastos de este periodo ascendieron a:

(Pesos)

Gastos y Otras Pérdidas	al 30 Jun 2023
Gastos de Funcionamiento	19'016,182.50
Servicios Personales	15,312,132.89
Materiales y Suministros	1,116,145.90
Servicios Generales	2,587,903.71
Transferencias, Asignaciones, Subsidios y Otras Ayudas	5,608,293.00
Suma:	\$ 24,624,475.50

III) **Notas al Estado de Variación en la Hacienda Pública**

- **Modificaciones al patrimonio contribuido**

En este periodo de informe se modificó el patrimonio contribuido, derivado de la baja de bienes muebles donados, de acuerdo a actas circunstanciadas administrativa y del ministerio público para desincorporar dichos bienes del patrimonio. Se disminuyó el importe registrado por \$ 629,945.95.

- **Modificaciones al patrimonio generado**

Se disminuyó también el patrimonio generado por desincorporación de un bien mueble con un valor de \$ 4,273.44 de acuerdo a actas circunstanciadas administrativa y del ministerio público. Además, se disminuyó el resultado del ejercicio 2022 por \$ 111,000.00 por acuerdos laborales pagados conforme a autorización en Acuerdo I.S.O.LVIII.09 del Acta de la Primera Sesión Ordinaria 2023 de la Junta de Gobierno de este Instituto del 17 de febrero de 2023 y se incrementó por reintegro de pago no procedente por incompatibilidad de horario laboral según observación no. 8 del OFS en Cédula de Resultados de Auditoría Financiera del ejercicio 2022 por un importe de \$ 3,894.13 y por la cancelación del cheque no. 112, debido a que el beneficiario no se presentó a la recepción del mismo, se incrementó por \$ 1,436.80, dicho pago correspondía a sueldo de la 1ra. Qna. Ago. 2022.

IV) **Notas al Estado de Flujos de Efectivo**

- **Análisis de los saldos inicial y final**

En relación al efectivo se muestra un cuadro expresado en pesos, en el cual se observa la integración del efectivo y equivalentes del ITEA del periodo actual y del anterior.

Concepto	2 0 2 3	2 0 2 2
Efectivo	0.00	0.00
Bancos/Tesorería	11,732,865.64	4,128,313.67
Bancos/Dependencias y Otros	0.00	0.00
Inversiones Temporales (hasta 3 meses)	0.00	0.00
Fondos con Afectación Específica	0.00	0.00
Depósitos de Fondos de Terceros en Garantía y/o Administración	0.00	0.00
Otros Efectivos y Equivalentes	0.00	0.00
Total de Efectivos y Equivalentes	\$ 11,732,865.64	\$ 4,128,313.67

- **Conciliación de los Flujos de Efectivo Netos de las Actividades de Operación y los saldos de Resultados del Ejercicio (Ahorro/Desahorro):**

Concepto	2023	2022
Resultados del Ejercicio Ahorro/Desahorro	11,028,900.54	407,065.24
Movimientos de partidas (o rubros) que no afectan al efectivo	0.00	0.00
Depreciación	0.00	0.00
Amortización	0.00	0.00
Incrementos en las provisiones	0.00	0.00
Incremento en inversiones producido por revaluación	0.00	0.00
Ganancia/pérdida en venta de bienes muebles, inmuebles e intangibles	0.00	0.00
Incremento en cuentas por cobrar		
Flujos de Efectivo Netos de las Actividades de Operación	\$ 7,604,551.97	\$ 3,084,532.10

SECTOR PARAESTATAL

V) Conciliación entre los ingresos presupuestarios y contables, así como, entre los egresos presupuestarios y los gastos contables

Cuenta Pública 2023
 Instituto Tlaxcalteca para la Educación de los Adultos
 Conciliación entre los Ingresos Presupuestarios y Contables
 Correspondiente del 1 de Enero al 30 de Junio de 2023
 (Cifras en pesos)

1. Total de Ingresos Presupuestarios	35,653,376
2. Más Ingresos Contables No Presupuestarios	0
2.1 Ingresos Financieros	0
2.2 Incremento por Variación de Inventarios	0
2.3 Disminución del Exceso de Estimaciones por Pérdida o Deterioro u Obsolescencia	0
2.4 Disminución del Exceso de Provisiones	0
2.5 Otros Ingresos y Beneficios Varios	0
2.6 Otros Ingresos Contables No Presupuestarios	0
3. Menos Ingresos Presupuestarios No Contables	0
3.1 Aprovechamientos Patrimoniales	0
3.2 Ingresos Derivados de Financiamientos	0
3.3 Otros Ingresos Presupuestarios No Contables	0
4. Total de Ingresos Contables	35,653,376

Cuenta Pública 2023
 Instituto Tlaxcalteca para la Educación de los Adultos
 Conciliación entre los Egresos Presupuestarios y los Gastos Contables
 Correspondiente del 1 de Enero al 30 de Junio de 2023
 (Cifras en pesos)

1. Total de Egresos Presupuestarios	24,624,476
2. Menos Egresos Presupuestarios No Contables	0
2.1 Materias Primas y Materiales de Producción y Comercialización	0
2.2 Materiales y Suministros	0
2.3 Mobiliario y Equipo de Administración	0
2.4 Mobiliario y Equipo Educativo y Recreativo	0
2.5 Equipo e Instrumental Médico y de Laboratorio	0
2.6 Vehículos y Equipo de Transporte	0
2.7 Equipo de Defensa y Seguridad	0
2.8 Maquinaria, Otros Equipos y Herramientas	0
2.9 Activos Biológicos	0
2.10 Bienes Inmuebles	0
2.11 Activos Intangibles	0
2.12 Obra Pública en Bienes de Dominio Público	0
2.13 Obra Pública en Bienes Propios	0
2.14 Acciones y Participaciones de Capital	0
2.15 Compra de Títulos y Valores	0
2.16 Concesión de Préstamos	0
2.17 Inversiones en Fideicomisos, Mandatos y Otros Análogos	0
2.18 Provisiones para Contingencias y Otras Erogaciones Especiales	0
2.19 Amortización de la Deuda Pública	0
2.20 Adeudos de Ejercicios Fiscales Anteriores (ADEFAS)	0
2.21 Otros Egresos Presupuestales No Contables	0
3. Más Gastos Contables No Presupuestarios	0
3.1 Estimaciones, Depreciaciones, Deterioros, Obsolescencia y Amortizaciones	0
3.2 Provisiones	0
3.3 Disminución de Inventarios	0
3.4 Aumento por Insuficiencia de Estimaciones por Pérdida o Deterioro u Obsolescencia	0
3.5 Aumento por Insuficiencia de Provisiones	0
3.6 Otros Gastos	0
3.7 Otros Gastos Contables No Presupuestales	0
4. Total de Gasto Contable	24,624,476

b) NOTAS DE MEMORIA (CUENTAS DE ORDEN).

Se registran en cuentas de orden contable los Bienes Muebles que el Instituto tiene bajo Contratos de Comodato por un importe de \$ 13'354,038.41

c) NOTAS DE GESTIÓN ADMINISTRATIVA

1. Introducción:

El Instituto Tlaxcalteca para la Educación de los Adultos, es un organismo público descentralizado de la Administración Pública del Estado de Tlaxcala, con personalidad jurídica propia y patrimonio propios, sujeto a la normatividad del Poder Ejecutivo del Estado de Tlaxcala, de conformidad con lo establecido en la de Educación del Estado de Tlaxcala, Ley Orgánica de la Administración Pública del Estado de Tlaxcala, y la Ley de Entidades Paraestatales.

El Instituto Tlaxcalteca para la Educación de los Adultos tiene como objetivo el de prestar los servicios de Educación Básica para adultos mayores de 15 años, la cual comprende la Alfabetización, la Educación primaria y la secundaria, así como la Formación para el Trabajo.

- Misión: Somos una institución encargada de ofrecer, servicios educativos de calidad a los jóvenes y adultos que presentan rezago educativo, en materia de educación básica, proporcionándoles herramientas para su crecimiento y desarrollo personal.

- Visión: Ser una institución de educación básica para los jóvenes y adultos de reconocido prestigio, a través de los diferentes programas institucionales, agilizando los procesos educativos, con el apoyo de tecnología que brinde un servicio de calidad y que reduzca el rezago educativo en el estado.

- Valores: Respeto, Honestidad, Solidaridad, Trabajo en Equipo, Subsidiaridad, Pro-actividad y Actitud de Servicio, Perseverancia, Lealtad, Responsabilidad.

2. Descripción del panorama Económico y Financiero:

El Instituto Tlaxcalteca de educación para adultos cuenta con Presupuesto de Egresos en donde se contempla el panorama económico y financiero del Instituto y el cual es aprobado por la Junta de Gobierno, que es el órgano supremo de nuestra dependencia.

3. Autorización e Historia:

a) Fecha de creación del el Instituto Tlaxcalteca de Educación para Adultos.

Las grandes reformas educativas y de los compromisos adquiridos internacionalmente en 1978 hicieron que se diera inicio al programa "Educación para todos" bajo la responsabilidad de la Dirección General de Educación para adultos, creándose posteriormente el Instituto Nacional para la Educación de los Adultos (INEA), por parte del Gobierno Federal el 31 de Agosto de 1981, como un organismo descentralizado de la Administración Pública Federal, con personalidad y patrimonio propio.

b) Principales cambios en su estructura (interna históricamente).

El 22 de Mayo de 2001 se creó el Instituto Tlaxcalteca de educación para adultos, estableciéndose para su funcionalidad como un Organismo Descentralizado de la Administración Pública Estatal, con personalidad jurídica y patrimonio propio y cuyo objetivo es el de promover, organizar e impartir a la población adulta los servicios de alfabetización y educación básica, considerándose en esta última, los servicios de primaria y secundaria.

4. Organización y Objeto Social:

a) Objeto social.

El Instituto Tlaxcalteca para la Educación de los Adultos, tendrá por objeto prestar los servicios de educación básica, la formación para el trabajo, así como el buen uso del tiempo libre, orientado a los individuos mayores de 15 años de edad, con los contenidos particulares para atender las necesidades educativas específicas de ese sector de la población la cual estará apoyada en la solidaridad social.

La educación para los adultos en el Estado, formará parte del Sistema Educativo Nacional y deberá cumplir con los planes y programas de estudio que rigen esta modalidad educativa no escolarizada, en congruencia con la normatividad establecida por el Instituto Nacional para la Educación de los Adultos.

b) Principal actividad.

I.- Promover, organizar, ofrecer e impartir educación básica, así como la formación para el trabajo y el buen uso del tiempo libre orientado a los individuos mayores de 15 años de edad;

II.- Resguardar el desarrollo de las funciones sustantivas y de apoyo a cargo de los órganos institucionales en materia de educación para adultos;

III.- Crear conciencia sobre la problemática relacionada con el rezago educativo existente en la población adulta; así como fomentar y realizar investigaciones y estudios al respecto de esta prioridad nacional y estatal, a fin de adoptar las técnicas adecuadas para motivar y propiciar la acción comunitaria;

IV.- Elaborar, reproducir y distribuir en el estado, materiales didácticos aplicables a los individuos mayores de 15 años de edad;

V.- Prestar servicios de formación, actualización y capacitación del personal que requieran los servicios de educación para adultos;

VI.- Coadyuvar a la extensión de los servicios de educación comunitaria destinada a los adultos en los diferentes niveles de educación básica, así como para la difusión cultural;

VII.- Establecer Delegaciones y Coordinaciones en los municipios y regiones del Estado, en caso de ser necesario, a través de las cuales se coordinen eficientemente la ejecución de los planes y programas de educación para los individuos mayores de 15 años de edad;

VIII.- Expedir constancias y certificados que acrediten el nivel educativo que imparta el Instituto, conforme a los programas de estudio, normatividad y procedimientos vigentes;

- IX.- Auspiciar y organizar el servicio social educativo y dar oportunidad a los estudiantes para que participen voluntariamente en los programas de educación para los individuos mayores de 15 años de edad;
- X.- Coordinar sus actividades con instituciones que ofrezcan servicios educativos similares o complementarios;
- XI.- Promover la constitución en el Estado, de un patronato Pro – Educación de los Adultos del Estado de Tlaxcala, con las características jurídicas de una asociación civil, que tenga por objeto participar y apoyar al Instituto en el desarrollo de las tareas educativas a su cargo;
- XII.- Patrocinar la edición de obras y realizar actividades de difusión cultural, que complementen y apoyen sus programas;
- XIII.- Difundir a través de los medios de comunicación masiva la extensión de los servicios educativos que preste y los programas que desarrolle, así como proporcionar orientación e información al público para el mejor conocimiento de sus actividades;
- XIV.- Patrocinar y organizar la realización de reuniones, seminarios y otros eventos de orientación, capacitación y actualización del marco jurídico administrativo que rige en materia de educación para los adultos en el marco del Sistema Educativo Nacional;
- XV.- Otorgar estímulos y recompensas a los agentes operativos solidarios que se distingan por los eficientes servicios de apoyo a la educación para los individuos mayores de 15 años de edad, en el marco del Sistema Educativo Nacional
- XVI.- Fungir como cuerpo consultivo de las Instituciones Oficiales y Privadas en la materia educativa de su competencia; y
- XVII.- Las demás que resulten necesarias para el cumplimiento de su objeto.

c) Ejercicio fiscal

Ejercicio fiscal 2023 (periodo de Enero a Diciembre 2023).

d) Régimen jurídico

Organismo público descentralizado de Poder Ejecutivo, con personalidad jurídica y patrimonio propios.

El Instituto Tlaxcalteca para la Educación de los Adultos se encuentra registrado ante la S.H.C.P. como Persona Moral con fines no lucrativos (Título III de la Ley de I.S.R).

e) Consideraciones fiscales del ente: revelar el tipo de contribuciones que esté obligado a pagar o retener.

El Instituto Tlaxcalteca para la Educación de los Adultos se ubica dentro de las personas morales a que se refiere al art. 79 de la L.I.S.R., por lo que de acuerdo con el art. 86 de la misma ley tiene otras obligaciones como:

La Federación, las entidades federativas, los municipios y las instituciones que por Ley estén obligadas a entregar al Gobierno Federal el importe íntegro de su remanente de operación, sólo tendrán las obligaciones de retener y enterar el impuesto, emitir comprobantes fiscales por las contribuciones, productos y aprovechamientos que cobran así como por los apoyos o estímulos que otorguen y exigir comprobantes fiscales cuando hagan pagos a terceros y estén obligados a ello en términos de ley.

f) Estructura organizacional básica.

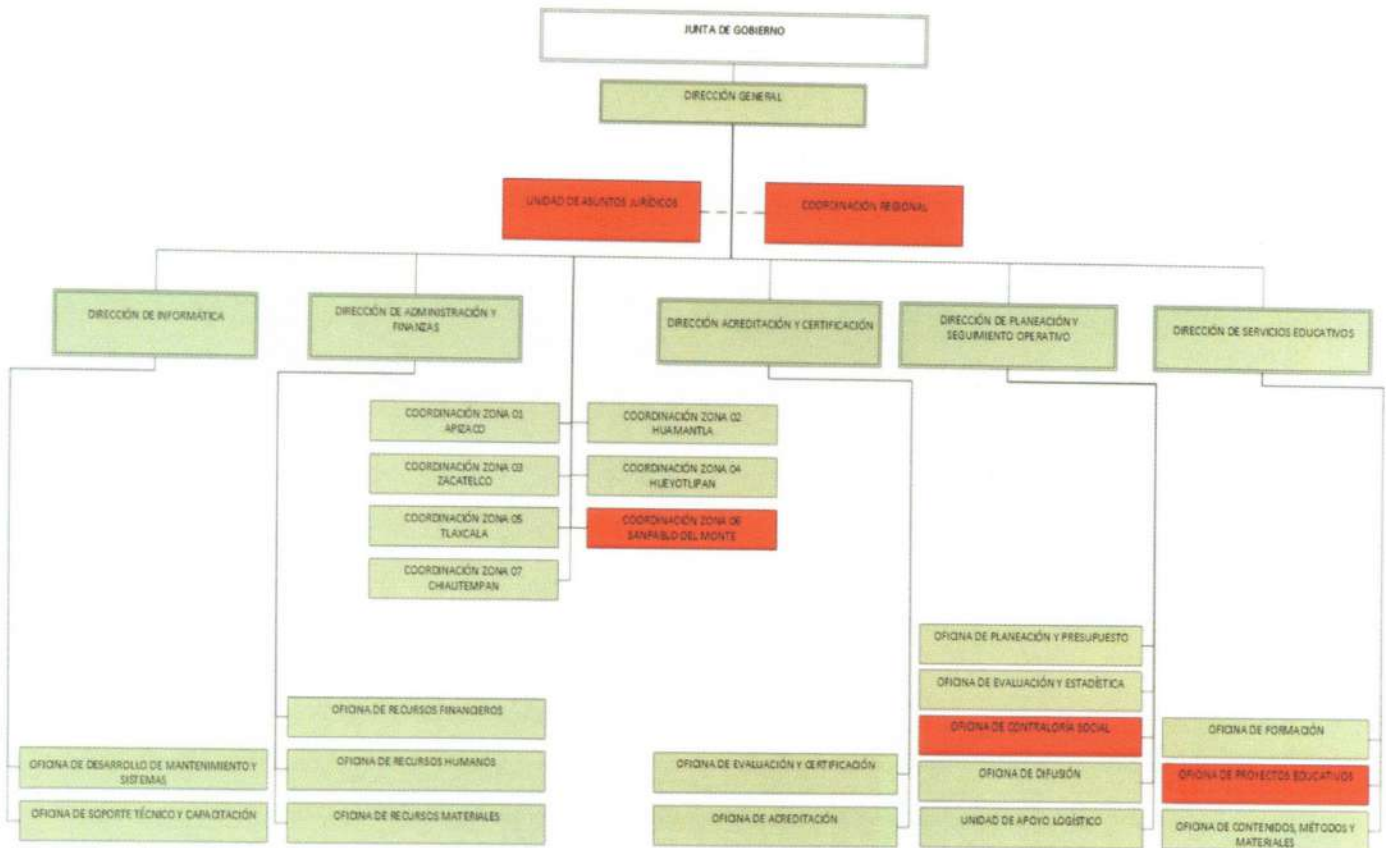

g) El Instituto Tlaxcalteca para la Educación de los Adultos no se encuentra en el caso de ser fideicomitente o fiduciario.

5.- Bases de preparación de los Estados Financieros.

a) Se ha aplicado la normatividad emitida por el Consejo Nacional de Armonización Contable (CONAC) y sus disposiciones legales aplicables y la Ley General de Contabilidad Gubernamental (LGCG) para la emisión de los estados financieros contables. Asimismo, se ha observado el Código Financiero para el Estado de Tlaxcala y sus Municipios, (aplicables para el periodo enero a diciembre 2023).

b) Todos los eventos que afectan económicamente al Instituto Tlaxcalteca para la Educación de los Adultos están cuantificados en términos monetarios y se registran al costo histórico. El costo histórico de las operaciones corresponde al monto erogado para su adquisición conforme a la documentación contable original justificativa y comprobatoria,

c) Postulados básicos. La preparación de los Estados Financieros del Instituto Tlaxcalteca para la Educación de los Adultos, aplica los Postulados Básicos de sustancia económica, entes públicos, existencia permanente, revelación suficiente, importancia relativa, registro e integración presupuestaria, devengo contable del ingreso, valuación, dualidad económica y consistencia.

d) No se aplica normatividad supletoria contablemente.

e) En el Instituto Tlaxcalteca para la Educación de los Adultos se aplica la base de devengado de acuerdo a la Ley de Contabilidad.

Los ingresos se reconocen de acuerdo a los lineamientos emitidos por el Consejo Nacional de Armonización Contable (CONAC) y la Ley General de Contabilidad Gubernamental (LGCG) referente a las ministraciones de recursos federales, Ramo 33, Ramo 11 y Gobierno del Estado de Tlaxcala. Con la finalidad de atender a los momentos contables del ingreso se consideran los siguientes lineamientos de registro:

- El momento contable del ingreso estimado es el que se aprueba anualmente por la Junta de Gobierno de ITEA, e incluyen los ingresos, estatales y federales.
- El ingreso modificado consiste en incorporar en su caso, las modificaciones al ingreso aprobado.
- El ingreso devengado se realizará en los siguientes casos:
- Cuando se cuente con los elementos que identifiquen el hecho imponible al deudor (acreditado o terceros) y que pueda establecer un importe, emitiendo un documento de pago, señalando fecha límite para realizarlo conforme a las leyes y lineamientos aplicables.
- Las participaciones se registrarán al momento de la percepción de los recursos.
- Las aportaciones federales se registran conforme al calendario de pago.

Los egresos se encuentran reconocidos al costo histórico en el momento en que se devengan.

- El gasto comprometido refleja la aprobación por autoridad competente de un acto administrativo, u otro instrumento jurídico que formaliza una relación jurídica con terceros, para la adquisición de bienes y servicios o ejecución de obras. En el caso de la obra, el registro del compromiso se realizará al formalizarse el contrato por autoridad competente.
- El gasto devengado, refleja el reconocimiento de obligaciones de pago a favor de terceros por la recepción de conformidad de bienes, servicios y obras oportunamente contratados.
- El gasto pagado, refleja la cancelación total o parcial de las obligaciones de pago, que se concreta mediante el desembolso de efectivo o cualquier otro medio de pago.

6. Políticas de Contabilidad Significativas:

a) La valuación de las operaciones del inventario inmobiliario se realiza mediante costeo directo, el registro de las cuentas de inventarios se realiza por medio de costos históricos, consistente en acumular los elementos del costo incurridos para la adquisición o producción de los bienes inmuebles.

b) La realización de operaciones en el extranjero y de sus efectos en la información financiera gubernamental no aplica.

c) El Método de valuación de la inversión en acciones de Compañías subsidiarias no consolidadas y asociadas no aplica.

d) El Instituto Tlaxcalteca para la Educación de los Adultos cuenta con un inventario mobiliario, el cual está constituido por el mobiliario y equipo en propiedad del Instituto, en comodato y en comodato-renta; se controla contablemente a través del sistema de inventarios perpetuos, lo que permite registrar con cada ingreso realizado el costo al que fueron adquiridos.

e) Existe un contrato colectivo de trabajo en donde se regulan las relaciones laborales entre el Instituto Tlaxcalteca para la Educación de los Adultos, normatividad aplicable a trabajadores sindicalizados y por otra parte los empleados de confianza y honorarios también regulan sus actividades basadas en la Ley Federal del Trabajo y la Ley Laboral de los Servidores Públicos del Estado de Tlaxcala y sus Municipios.

f) En el Instituto Tlaxcalteca para la Educación de los Adultos no existen provisiones.

g) En el Instituto Tlaxcalteca para la Educación de los Adultos no existen reservas.

h) Cambios en políticas contables y corrección de errores junto con la revelación de los efectos que se tendrá en la información financiera del ente público, ya sea retrospectivos o prospectivos:

La adecuación de las estructuras contables y presupuestales en el marco de la armonización implican cambios en las políticas contables.

i) Reclasificaciones.

Se lleva a cabo el análisis para realizar la reclasificación de una o más cuentas, en donde el saldo de la cuenta a reclasificar, debe ser trasladado a otra cuenta, de forma tal que la presentación de los estados financieros y la información contable sea lo más adecuada y armonizada posible.

j) Depuración y cancelación de saldos:

Se están realizando las actividades tendientes a depurar los saldos de cuentas por cobrar y cuentas por pagar.

7. Posición en Moneda Extranjera y Protección por Riesgo Cambiario:

a) No aplica Activos en moneda extranjera:

b) No aplica Pasivos en moneda extranjera:

c) No aplica Posición en moneda extranjera:

d) No aplica tipo de cambio

e) No aplica equivalente en moneda nacional:

8. Reporte Analítico del Activo:

Debe mostrar la siguiente información:

a) b) y c): La vida útil o porcentajes de depreciación, deterioro o amortización utilizados en los diferentes tipos de activos, los cambios en el porcentaje de depreciación o valor residual de los activos, así como el importe de los gastos capitalizados en el ejercicio, tanto financieros como de investigación y desarrollo no aplican en el Instituto Tlaxcalteca para la Educación de los Adultos.

d) En el Instituto Tlaxcalteca para la Educación de los Adultos los riegos por tipo de cambio o tipo de interés de las inversiones financieras no aplican.

e) En el Instituto Tlaxcalteca para la Educación de los Adultos el valor activado en el ejercicio de los bienes construidos por la entidad no aplican.

g) El desmantelamiento de Activos, procedimientos, implicaciones, efectos contables no aplica en el Instituto Tlaxcalteca para la Educación de los Adultos.

h) En cuanto a la administración de activos, la planeación con el objetivo de que el Instituto Tlaxcalteca para la Educación de los Adultos los utilice de manera más efectiva no Aplica.

Adicionalmente, se deben incluir las explicaciones de las principales variaciones en el activo, en cuadros comparativos como sigue:

a) Inversiones en valores: Actualmente en el Instituto Tlaxcalteca para la Educación de los Adultos se manejan cuentas de cheques productivas.

b) Patrimonio de Organismos descentralizados de Control Presupuestario Indirecto no aplica.

c) Asimismo las inversiones en empresas de participación mayoritaria no aplican.

d) A su vez, las Inversiones en empresas de participación minoritaria no aplican.

e) En el Instituto Tlaxcalteca para la Educación de los Adultos no existe patrimonio de organismos descentralizados de control presupuestario directo.

9. Fideicomisos, Mandatos y Análogos:

a) En el Instituto Tlaxcalteca para la Educación de los Adultos no existen fideicomisos.

10. Reporte de la Recaudación:

a) El análisis del comportamiento de la recaudación correspondiente al Instituto Tlaxcalteca para la Educación de los Adultos público, en forma separada los ingresos locales de los federales a continuación se detallan:

Transferencias Estatales

- Participaciones \$ 7,942,685.00

Transferencias Federales

- Ramo 11 \$ 713,701.00
- Ramo 33 \$ 26,994,998.00

11. Información sobre la Deuda y el Reporte Analítico de la Deuda:

El Instituto Tlaxcalteca para la Educación de los Adultos no cuenta con deuda pública actualmente.

12. Calificaciones otorgadas:

El Instituto Tlaxcalteca para la Educación de los Adultos no ha realizado transacciones que hayan sido sujetas a una calificación crediticia:

13. Proceso de Mejora:

a) Principales Políticas de control interno:

La adecuación de las estructuras contables y presupuestales, y en el marco de la armonización contable, implican la modernización a los procesos de registro en el sistema.

b) Medidas de desempeño financiero, metas y alcance:

Se continúa trabajando en el cambio transcendental que es el proceso de armonización contable, para atender en tiempo y forma el nuevo esquema de la contabilidad gubernamental y generando así los beneficios en materia de información financiera, transparencia y rendición de cuentas.

14. Información por Segmentos:

El Instituto Tlaxcalteca para la Educación de los Adultos no cuenta con operaciones financieras de manera segmentada

15. Eventos Posteriores al Cierre:

El Instituto Tlaxcalteca para la Educación de los Adultos no existe evidencia sobre eventos que le afectan económicamente y que no se conocían a la fecha de cierre.

16. Partes Relacionadas:

En el Instituto Tlaxcalteca para la Educación de los Adultos no existen partes relacionadas que pudieran ejercer influencia significativa sobre la toma de decisiones financieras y operativas.

17. Responsabilidad sobre la presentación razonable de los Estados Financieros:

"Bajo protesta de decir verdad declaramos que los Estados Financieros y sus notas, son razonablemente correctos y son responsabilidad del emisor".



Michaelle B. No. Vázquez
Directora General



Diana Laura Cuapio Mendieta
Directora de Administración y Finanzas



Información Presupuestaria

CUENTA PÚBLICA | 2023
ENTIDAD FEDERATIVA DE TLAXCALA |
AL 30 DE JUNIO

SECTOR PARAESTATAL

Cuenta Pública 2023
 Instituto Tlaxcalteca para la Educación de los Adultos
 Estado Analítico de Ingresos
 Del 1 de Enero al 30 de Junio de 2023

Rubro de Ingresos	Ingreso					Diferencia (6= 5 - 1)
	Estimado	Ampliaciones y Reducciones	Modificado	Devengado	Recaudado	
	(1)	(2)	(3= 1 + 2)	(4)	(5)	
Impuestos	0	0	0	0	0	0
Cuotas y Aportaciones de Seguridad Social	0	0	0	0	0	0
Contribuciones de Mejoras	0	0	0	0	0	0
Derechos	0	0	0	0	0	0
Productos	1,992	0	1,992	1,992	1,992	0
Aprovechamientos	0	0	0	0	0	0
Ingresos por Venta de Bienes, Prestación de Servicios y Otros Ingresos	0	0	0	0	0	0
Participaciones, Aportaciones, Convenios, Incentivos Derivados de la Colaboración Fiscal y Fondos Distintos de Aportaciones	0	0	0	0	0	0
Transferencias, Asignaciones, Subsidios y Subvenciones, y Pensiones y Jubilaciones	68,832,479	3,081,130	71,913,609	35,651,384	35,651,384	-33,181,095
Ingresos Derivados de Financiamientos	0	0	0	0	0	0
Total	68,834,471	3,081,130	71,915,601	35,653,376	35,653,376	
				Ingresos excedentes		-33,181,095

Estado Analítico de Ingresos Por Fuente de Financiamiento	Ingreso					Diferencia (6= 5 - 1)
	Estimado	Ampliaciones y Reducciones	Modificado	Devengado	Recaudado	
	(1)	(2)	(3= 1 + 2)	(4)	(5)	
Ingresos del Poder Ejecutivo Federal o Estatal y de los Municipios	0	0	0	0	0	0
Impuestos	0	0	0	0	0	0
Cuotas y Aportaciones de Seguridad Social	0	0	0	0	0	0
Contribuciones de Mejoras	0	0	0	0	0	0
Derechos	0	0	0	0	0	0
Productos	0	0	0	0	0	0
Aprovechamientos	0	0	0	0	0	0
Participaciones, Aportaciones, Convenios, Incentivos Derivados de la Colaboración Fiscal y Fondos Distintos de Aportaciones	0	0	0	0	0	0
Transferencias, Asignaciones, Subsidios y Subvenciones, y Pensiones y Jubilaciones	0	0	0	0	0	0
Ingresos de los Entes Públicos de los Poderes Legislativo y Judicial, de los Órganos Autónomos y del Sector Paraestatal o Paramunicipal, así como de las Empresas Productivas del Estado	68,834,471	3,081,130	71,915,601	35,653,376	35,653,376	-33,181,095
Cuotas y Aportaciones de Seguridad Social	0	0	0	0	0	0
Productos	1,992	0	1,992	1,992	1,992	0
Ingresos por Venta de Bienes, Prestación de Servicios y Otros Ingresos	0	0	0	0	0	0
Transferencias, Asignaciones, Subsidios y Subvenciones, y Pensiones y Jubilaciones	68,832,479	3,081,130	71,913,609	35,651,384	35,651,384	-33,181,095
Ingresos derivados de financiamiento	0	0	0	0	0	0
Ingresos Derivados de Financiamientos	0	0	0	0	0	0
Total	68,834,471	3,081,130	71,915,601	35,653,376	35,653,376	
				Ingresos excedentes		-33,181,095

SECTOR PARAESTATAL

Cuenta Pública 2023
Sector Paraestatal del Gobierno (Federal/Estatal/Municipal) de Instituto Tlaxcalteca para la Educación de los Adultos
Estado Analítico del Ejercicio del Presupuesto de Egresos
Clasificación Administrativa
Del 1 de Enero al 30 de Junio de 2023

Concepto	Egresos					Subejercicio 6 = (3 - 4)
	Aprobado	Ampliaciones/ (Reducciones)	Modificado	Devengado	Pagado	
	1	2	3 = (1 + 2)	4	5	
Entidades Paraestatales y Fideicomisos No Empresariales y No Financieros	68,832,479	3,081,130	71,913,609	24,624,476	24,618,400	47,289,134
Instituciones Públicas de la Seguridad Social	0	0	0	0	0	0
Entidades Paraestatales Empresariales No Financieras con Participación Estatal Mayoritaria	0	0	0	0	0	0
Fideicomisos Empresariales No Financieros con Participación Estatal Mayoritaria	0	0	0	0	0	0
Entidades Paraestatales Empresariales Financieras Monetarias con Participación Estatal Mayoritaria	0	0	0	0	0	0
Entidades Paraestatales Empresariales Financieras No Monetarias con Participación Estatal Mayoritaria	0	0	0	0	0	0
Fideicomisos Financieros Públicos con Participación Estatal Mayoritaria	0	0	0	0	0	0
Total del Gasto	68,832,479	3,081,130	71,913,609	24,624,476	24,618,400	47,289,134

Cuenta Pública 2023
Instituto Tlaxcalteca para la Educación de los Adultos
Estado Analítico del Ejercicio del Presupuesto de Egresos
Clasificación por Objeto del Gasto (Capítulo y Concepto)
Del 1 de Enero al 30 de Junio de 2023

Concepto	Egresos					
	Aprobado	Ampliaciones/ (Reducciones)	Modificado	Devengado	Pagado	Subejercicio
	1	2	3 = (1 + 2)	4	5	6 = (3 - 4)
Servicios Personales	35,121,729	1,940,102	37,061,831	15,312,133	15,312,133	21,749,698
Remuneraciones al Personal de Carácter Permanente	10,268,040	0	10,268,040	5,148,642	5,148,642	5,119,398
Remuneraciones al Personal de Carácter Transitorio	3,316,695	0	3,316,695	1,498,236	1,498,236	1,818,459
Remuneraciones Adicionales y Especiales	2,698,237	0	2,698,237	591,666	591,666	2,106,571
Seguridad Social	3,339,663	-881	3,338,783	1,617,980	1,617,980	1,720,802
Otras Prestaciones Sociales y Económicas	15,499,093	1,940,983	17,440,076	6,455,609	6,455,609	10,984,467
Previsiones	0	0	0	0	0	0
Pago de Estímulos a Servidores Públicos	0	0	0	0	0	0
Materiales y Suministros	4,472,966	-372,985	4,099,981	1,116,146	1,116,146	2,983,835
Materiales de Administración, Emisión de Documentos y Artículos Oficiales	1,193,319	62,788	1,256,107	160,779	160,779	1,095,328
Alimentos y Utensilios	138,000	43,000	181,000	42,222	42,222	138,778
Materias Primas y Materiales de Producción y Comercialización	0	0	0	0	0	0
Materiales y Artículos de Construcción y de Reparación	78,051	-15,000	63,051	2,113	2,113	60,938
Productos Químicos, Farmacéuticos y de Laboratorio	307,275	-53,800	253,475	24,973	24,973	228,502
Combustibles, Lubricantes y Aditivos	2,149,200	-250,000	1,899,200	791,130	791,130	1,108,070
Vestuario, Blancos, Prendas de Protección y Artículos Deportivos	91,742	-11,000	80,742	20,480	20,480	60,262
Materiales y Suministros Para Seguridad	0	0	0	0	0	0
Herramientas, Refacciones y Accesorios Menores	515,379	-148,973	366,406	74,448	74,448	291,958
Servicios Generales	9,070,866	-1,090,534	7,980,332	2,587,904	2,581,828	5,392,428
Servicios Básicos	634,860	-107,500	527,360	154,529	154,529	372,831
Servicios de Arrendamiento	3,083,132	-444,928	2,638,204	1,050,731	1,050,731	1,587,473
Servicios Profesionales, Científicos, Técnicos y Otros Servicios	2,287,481	-189,129	2,098,352	989,673	989,673	1,108,679
Servicios Financieros, Bancarios y Comerciales	504,546	-23,900	480,646	20,169	20,169	460,477
Servicios de Instalación, Reparación, Mantenimiento y Conservación	1,260,601	-207,415	1,053,186	80,631	80,631	972,555
Servicios de Comunicación Social y Publicidad	15,000	0	15,000	0	0	15,000
Servicios de Traslado y Viáticos	546,000	19,038	565,038	199,447	199,447	365,591
Servicios Oficiales	595,000	-146,700	448,300	20,000	20,000	428,300
Otros Servicios Generales	144,246	10,000	154,246	72,725	66,649	81,521
Transferencias, Asignaciones, Subsidios y Otras Ayudas	20,166,918	2,604,547	22,771,465	5,608,293	5,608,293	17,163,172
Transferencias Internas y Asignaciones al Sector Público	0	0	0	0	0	0
Transferencias al Resto del Sector Público	0	0	0	0	0	0
Subsidios y Subvenciones	0	0	0	0	0	0
Ayudas Sociales	20,166,918	2,604,547	22,771,465	5,608,293	5,608,293	17,163,172

SECTOR PARAESTATAL

Cuenta Pública 2023
 Instituto Tlaxcalteca para la Educación de los Adultos
 Estado Analítico del Ejercicio del Presupuesto de Egresos
 Clasificación por Objeto del Gasto (Capítulo y Concepto)
 Del 1 de Enero al 30 de Junio de 2023

Concepto	Egresos					
	Aprobado	Ampliaciones/ (Reducciones)	Modificado	Devengado	Pagado	Subejercicio
	1	2	3 = (1 + 2)	4	5	6 = (3 - 4)
Pensiones y Jubilaciones	0	0	0	0	0	0
Transferencias a Fideicomisos, Mandatos y Otros Análogos	0	0	0	0	0	0
Transferencias a la Seguridad Social	0	0	0	0	0	0
Donativos	0	0	0	0	0	0
Transferencias al Exterior	0	0	0	0	0	0
Bienes Muebles, Inmuebles e Intangibles	0	0	0	0	0	0
Mobiliario y Equipo de Administración	0	0	0	0	0	0
Mobiliario y Equipo Educativo y Recreativo	0	0	0	0	0	0
Equipo e Instrumental Médico y de Laboratorio	0	0	0	0	0	0
Vehículos y Equipo de Transporte	0	0	0	0	0	0
Equipo de Defensa y Seguridad	0	0	0	0	0	0
Maquinaria, Otros Equipos y Herramientas	0	0	0	0	0	0
Activos Biológicos	0	0	0	0	0	0
Bienes Inmuebles	0	0	0	0	0	0
Activos Intangibles	0	0	0	0	0	0
Inversión Pública	0	0	0	0	0	0
Obra Pública en Bienes de Dominio Público	0	0	0	0	0	0
Obra Pública en Bienes Propios	0	0	0	0	0	0
Proyectos Productivos y Acciones de Fomento	0	0	0	0	0	0
Inversiones Financieras y Otras Provisiones	0	0	0	0	0	0
Inversiones Para el Fomento de Actividades Productivas	0	0	0	0	0	0
Acciones y Participaciones de Capital	0	0	0	0	0	0
Compra de Títulos y Valores	0	0	0	0	0	0
Concesión de Préstamos	0	0	0	0	0	0
Inversiones en Fideicomisos, Mandatos y Otros Análogos	0	0	0	0	0	0
Otras Inversiones Financieras	0	0	0	0	0	0
Provisiones para Contingencias y Otras Erogaciones Especiales	0	0	0	0	0	0
Participaciones y Aportaciones	0	0	0	0	0	0
Participaciones	0	0	0	0	0	0
Aportaciones	0	0	0	0	0	0
Convenios	0	0	0	0	0	0
Deuda Pública	0	0	0	0	0	0
Amortización de la Deuda Pública	0	0	0	0	0	0
Intereses de la Deuda Pública	0	0	0	0	0	0
Comisiones de la Deuda Pública	0	0	0	0	0	0
Gastos de la Deuda Pública	0	0	0	0	0	0
Costo por Coberturas	0	0	0	0	0	0
Apoyos Financieros	0	0	0	0	0	0
Adeudos de Ejercicios Fiscales Anteriores (Adefas)	0	0	0	0	0	0
Total del Gasto	68,832,479	3,081,130	71,913,609	24,624,476	24,618,400	47,289,134

Cuenta Pública 2023
Instituto Tlaxcalteca para la Educación de los Adultos
Estado Analítico del Ejercicio del Presupuesto de Egresos
Clasificación Económica (por Tipo de Gasto)
Del 1 de Enero al 30 de Junio de 2023

Concepto	Egresos					Subejercicio 6 = (3 - 4)
	Aprobado	Ampliaciones/ (Reducciones)	Modificado	Devengado	Pagado	
	1	2	3 = (1 + 2)	4	5	
Gasto Corriente	68,832,479	3,081,130	71,913,609	24,624,476	24,618,400	47,289,134
Gasto de Capital	0	0	0	0	0	0
Amortización de la Deuda y Disminución de Pasivos	0	0	0	0	0	0
Pensiones y Jubilaciones	0	0	0	0	0	0
Participaciones	0	0	0	0	0	0
Total del Gasto	68,832,479	3,081,130	71,913,609	24,624,476	24,618,400	47,289,134

SECTOR PARAESTATAL

Cuenta Pública 2023
 Instituto Tlaxcalteca para la Educación de los Adultos
 Estado Analítico del Ejercicio del Presupuesto de Egresos
 Clasificación Funcional (Finalidad y Función)
 Del 1 de Enero al 30 de Junio de 2023

Concepto	Egresos					Subejercicio 6 = (3 - 4)
	Aprobado	Ampliaciones/ (Reducciones)	Modificado	Devengado	Pagado	
	1	2	3 = (1 + 2)	4	5	
Gobierno	0	0	0	0	0	0
Legislación	0	0	0	0	0	0
Justicia	0	0	0	0	0	0
Coordinación de la Política de Gobierno	0	0	0	0	0	0
Relaciones Exteriores	0	0	0	0	0	0
Asuntos Financieros y Hacendarios	0	0	0	0	0	0
Seguridad Nacional	0	0	0	0	0	0
Asuntos de Orden Público y de Seguridad Interior	0	0	0	0	0	0
Otros Servicios Generales	0	0	0	0	0	0
Desarrollo Social	68,832,479	3,081,130	71,913,609	24,624,476	24,618,400	47,289,134
Protección Ambiental	0	0	0	0	0	0
Vivienda y Servicios a la Comunidad	0	0	0	0	0	0
Salud	0	0	0	0	0	0
Recreación, Cultura y Otras Manifestaciones Sociales	0	0	0	0	0	0
Educación	68,832,479	3,081,130	71,913,609	24,624,476	24,618,400	47,289,134
Protección Social	0	0	0	0	0	0
Otros Asuntos Sociales	0	0	0	0	0	0
Desarrollo Económico	0	0	0	0	0	0
Asuntos Económicos, Comerciales y Laborales en General	0	0	0	0	0	0
Agropecuaria, Silvicultura, Pesca y Caza	0	0	0	0	0	0
Combustibles y Energía	0	0	0	0	0	0
Minería, Manufacturas y Construcción	0	0	0	0	0	0
Transporte	0	0	0	0	0	0
Comunicaciones	0	0	0	0	0	0
Turismo	0	0	0	0	0	0
Ciencia, Tecnología e Innovación	0	0	0	0	0	0
Otras Industrias y Otros Asuntos Económicos	0	0	0	0	0	0
Otras no Clasificadas en Funciones Anteriores	0	0	0	0	0	0
Transacciones de la Deuda Pública / Costo Financiero de la Deuda	0	0	0	0	0	0
Transferencias, Participaciones y Aportaciones entre Diferentes Niveles y Ordenes de Gobierno	0	0	0	0	0	0
Saneamiento del Sistema Financiero	0	0	0	0	0	0
Adeudos de Ejercicios Fiscales Anteriores	0	0	0	0	0	0
Total del Gasto	68,832,479	3,081,130	71,913,609	24,624,476	24,618,400	47,289,134

Cuenta Pública 2023
Instituto Tlaxcalteca para la Educación de los Adultos
Endeudamiento Neto
Del 1 de Enero al 30 de Junio de 2023

Identificación de Crédito o Instrumento	Contratación / Colocación	Amortización	Endeudamiento Neto
	A	B	C = A - B
Créditos Bancarios			
			0
			0
			0
			0
			0
			0
			0
			0
			0
Total Créditos Bancarios	0	0	0
Otros Instrumentos de Deuda			
			0
			0
			0
			0
			0
			0
			0
			0
			0
Total Otros Instrumentos de Deuda	0	0	0
TOTAL	0	0	0

SECTOR PARAESTATAL

Cuenta Pública 2023
 Instituto Tlaxcalteca para la Educación de los Adultos
 Intereses de la Deuda
 Del 1 de Enero al 30 de Junio de 2023

Identificación de Crédito o Instrumento	Devengado	Pagado
Créditos Bancarios		
Total de intereses de Créditos Bancarios	0	0
Otros Instrumentos de Deuda		
Total de intereses de Otros Instrumentos de Deuda	0	0
TOTAL	0	0

Cuenta Pública 2023
Instituto Tlaxcalteca para la Educación de los Adultos
Indicadores de Postura Fiscal
Del 1 de Enero al 30 de Junio de 2023
(Cifras en pesos)

Concepto	Estimado/Aprobado	Devengado	Recaudado/Pagado
I. Ingresos Presupuestarios	68,834,471	35,653,376	35,653,376
1. Ingresos del Gobierno de la Entidad Federativa	0	0	0
2. Ingresos del Sector Paraestatal	68,834,471	35,653,376	35,653,376
II. Egresos Presupuestarios	68,832,479	24,624,476	24,618,400
3. Egresos del Gobierno de la Entidad Federativa	0	0	0
4. Egresos del Sector Paraestatal	68,832,479	24,624,476	24,618,400
III. Balance Presupuestario (Superávit o Déficit) (III = I - II)	1,992	11,028,901	11,034,977

Concepto	Estimado/Aprobado	Devengado	Recaudado/Pagado
III. Balance presupuestario (Superávit o Déficit)	1,992	11,028,901	11,034,977
IV. Intereses, Comisiones y Gastos de la Deuda	0	0	0
V. Balance Primario (Superávit o Déficit) (V= III + IV)	1,992	11,028,901	11,034,977

Concepto	Estimado/Aprobado	Devengado	Recaudado/Pagado
A. Financiamiento	0	0	0
B. Amortización de la deuda	0	0	0
C. Financiamiento Neto	0	0	0



Información Programática

CUENTA PÚBLICA | 2023
ENTIDAD FEDERATIVA DE TLAXCALA
AL 30 DE JUNIO

SECTOR PARAESTATAL

Cuenta Pública 2023
 Instituto Tlaxcalteca para la Educación de los Adultos
 Gasto por Categoría Programática
 Del 1 de Enero al 30 de Junio de 2023

Concepto	Egresos					Subejercicio 6 = (3 - 4)
	Aprobado	Ampliaciones/ (Reducciones)	Modificado	Devengado	Pagado	
	1	2	3 = (1 + 2)	4	5	
Programas	68,832,479	3,081,130	71,913,609	24,624,476	24,618,400	47,289,134
Subsidios: Sector Social y Privado o Entidades Federativas y Municipios	0	0	0	0	0	0
Sujetos a Reglas de Operación	0	0	0	0	0	0
Otros Subsidios	0	0	0	0	0	0
Desempeño de las Funciones	15,463,241	3,081,130	18,544,371	5,601,837	5,595,761	12,942,534
Prestación de Servicios Públicos	15,463,241	3,081,130	18,544,371	5,601,837	5,595,761	12,942,534
Provisión de Bienes Públicos	0	0	0	0	0	0
Planeación, seguimiento y evaluación de políticas públicas	0	0	0	0	0	0
Promoción y fomento	0	0	0	0	0	0
Regulación y supervisión	0	0	0	0	0	0
Funciones de las Fuerzas Armadas (Únicamente Gobierno Federal)	0	0	0	0	0	0
Específicos	0	0	0	0	0	0
Proyectos de Inversión	0	0	0	0	0	0
Administrativos y de Apoyo	0	0	0	0	0	0
Apoyo al proceso presupuestario y para mejorar la eficiencia institucional	0	0	0	0	0	0
Apoyo a la función pública y al mejoramiento de la gestión	0	0	0	0	0	0
Operaciones ajenas	0	0	0	0	0	0
Compromisos	0	0	0	0	0	0
Obligaciones de cumplimiento de resolución jurisdiccional	0	0	0	0	0	0
Desastres Naturales	0	0	0	0	0	0
Obligaciones	0	0	0	0	0	0
Pensiones y jubilaciones	0	0	0	0	0	0
Aportaciones a la seguridad social	0	0	0	0	0	0
Aportaciones a fondos de estabilización	0	0	0	0	0	0
Aportaciones a fondos de inversión y reestructura de pensiones	0	0	0	0	0	0
Programas de Gasto Federalizado (Gobierno Federal)	53,369,238	0	53,369,238	19,022,639	19,022,639	34,346,599
Gasto Federalizado	53,369,238	0	53,369,238	19,022,639	19,022,639	34,346,599
Participaciones a entidades federativas y municipios	0	0	0	0	0	0
Costo financiero, deuda o apoyos a deudores y ahorradores de la banca	0	0	0	0	0	0
Adeudos de ejercicios fiscales anteriores	0	0	0	0	0	0
Total del Gasto	68,832,479	3,081,130	71,913,609	24,624,476	24,618,400	47,289,134

Cuenta Pública 2023
Instituto Tlaxcalteca para la educación de los adultos
Programas y Proyectos de Inversión
Del 1 de Enero al 30 de Junio de 2023
(Pesos)

Nombre del Programa/Proyecto	Descripción	Importe Autorizado
		Total: 0.00

SECTOR PARAESTATAL

Indicadores de Resultados

INSTITUTO TLAXCALTECA PARA LA EDUCACIÓN DE LOS ADULTOS
GOBIERNO DEL ESTADO DE TLAXCALA



INFORME DE AVANCE DEL PROYECTO FORTALECIMIENTO DE LA EDUCACIÓN PARA TODOS (FAETA) Y APORTACIÓN ESTATAL

ABRIL - JUNIO 2023

PROYECTO	NIVEL	INDICADOR	UNIDAD	FRECUENCIA	META ANUAL	AVANCE	% AVANCE
FORTALECIMIENTO DE LA EDUCACIÓN PARA TODOS (FAETA) Y APORTACIÓN ESTATAL	FIN	POBLACIÓN DE 15 AÑOS Y MÁS QUE NO SABE LEER NI ESCRIBIR, QUE NO HA CONCLUIDO SU PRIMARIA O SU SECUNDARIA Y QUE NO ESTÁ SIENDO ATENDIDA POR EL SISTEMA ESCOLARIZADO DE EDUCACIÓN BÁSICA.	PORCENTAJE	ANUAL	26.00%	-	-
	PROPOSITO	USUARIOS DE 15 AÑOS O MÁS QUE CONCLUYEN NIVEL ALFABETIZACIÓN Y/O INICIAL, PRIMARIA Y SECUNDARIA CON EL MODELO DE EDUCACIÓN PARA LA VIDA APRENDE-INEA ANUALMENTE.	PERSONA	ANUAL	5638	-	-
	1 COMPONENTE	TOTAL DE EDUCANDOS DE 15 AÑOS O MÁS QUE CONCLUYEN NIVEL DE ALFABETIZACIÓN Y/O INICIAL, PRIMARIA Y SECUNDARIA DE GRUPOS VULNERABLES CON EL MODELO DE EDUCACIÓN PARA LA VIDA APRENDE-INEA EN EL TRIMESTRE	PERSONA	TRIMESTRAL	581	127.00	22%
	2 COMPONENTE	TOTAL DE EDUCANDOS DE 15 AÑOS O MÁS QUE CONCLUYEN NIVEL DE ALFABETIZACIÓN Y/O INICIAL, PRIMARIA Y SECUNDARIA EN LA VERTIENTE HISPANOHABLANTE CON EL MODELO DE EDUCACIÓN PARA LA VIDA APRENDE-INEA EN EL TRIMESTRE	PERSONA	TRIMESTRAL	5057	1,224.00	24%
	3 COMPONENTE	TOTAL DE PLAZAS COMUNITARIAS ACTIVAS QUE BRINDAN SERVICIOS DE ALFABETIZACIÓN Y/O INICIAL, PRIMARIA Y SECUNDARIA EN EL TRIMESTRE	PLAZA	TRIMESTRAL	35	17.00	49%
	1.1 ACTIVIDAD	TOTAL DE HOMBRES Y MUJERES DE 15 AÑOS O MÁS ATENDIDOS EN CONDICIÓN DE REZAGO EDUCATIVO EN EL TRIMESTRE	PERSONA	TRIMESTRAL	9326	4,769.00	51%
	2.1 ACTIVIDAD	EXÁMENES DEL MODELO DE EDUCACIÓN PARA LA VIDA APRENDE-INEA APLICADOS EN LINEA E IMPRESOS EN EL TRIMESTRE	EXAMEN	TRIMESTRAL	21014	3,153.00	15%
	3.1 ACTIVIDAD	NÚMERO DE EDUCANDOS DE 15 AÑOS O MÁS SATISFECHOS CON LOS SERVICIOS PROPORCIONADOS EN EL TRIMESTRE	ENCUESTA	TRIMESTRAL	1000	470.00	47%
	3.2 ACTIVIDAD	NÚMERO DE CAPACITACIONES A HOMBRES Y MUJERES DE 15 AÑOS O MÁS EN MATERIA DE DERECHOS HUMANOS REALIZADAS EN EL TRIMESTRE	CAPACITACIÓN	TRIMESTRAL	48	24	50%
	3.3 ACTIVIDAD	TOTAL DE BUZONES INSTALADOS EN PLAZAS COMUNITARIAS EN EL TRIMESTRE	BUZÓN	TRIMESTRAL	35	20	57%
	3.4 ACTIVIDAD	TOTAL DE DENUNCIAS Y QUEJAS PRESENTADAS ATRIBUIBLES LOS SERVICIOS PRESTADOS EN EL TRIMESTRE	DENUNCIA	TRIMESTRAL	24	11	46%
	3.5 ACTIVIDAD	TOTAL DE CARTELES COLOCADOS CON LOS NÚMEROS DE EMERGENCIA EN EL TRIMESTRE	CARTEL	TRIMESTRAL	35	20	57%



ITEA

INSTITUTO TLAXCALA DE LA EDUCACIÓN Y EL APRENDIZAJE
LA EDUCACIÓN DE LOS AXILOTZIN

Anexos

CUENTA PÚBLICA | 2023
ENTIDAD FEDERATIVA DE TLAXCALA
AL 30 DE JUNIO

SECTOR PARAESTATAL

Relación de Bienes Muebles que Componen el Patrimonio
Cuenta Pública 2023
(Pesos)
Ente Público: Instituto Tlaxcalteca para la educación de los adultos

Código	Descripción del Bien Mueble	Valor en libros
1-2-1-0-0	MUEBLES DE OFICINA Y ESTANTERIA	2,208,907.89
1-2-4-1-3	EQUIPO DE COMPUTO Y DE T.I	9,556,361.82
1-2-4-3-0	EQ. E INSTRUMENTAL MEDICO Y DE LABORATORIO	2,495.00
1-2-4-4-0	VEHICULOS Y EQUIPO DE TRANSPORTE	3,327,421.53
1-2-4-6-5	EQUIPO DE COMUNICACIÓN Y TELECOMUNICACION	740,217.22
1-2-4-6-7	HERRAMIENTAS Y MAQUINAS -HERRAMIENTAS	143,524.37
TOTAL: \$		15,978,927.83

por el volumen de la información se presenta en medio electrónico.

Cuenta Pública 2023		
Instituto Tlaxcalteca para la Educación de los Adultos		
Relación de cuentas bancarias productivas específicas		
Fondo, Programa o Convenio	Datos de la Cuenta Bancaria	
	Institución Bancaria	Número de Cuenta
Ramo 33 2022	HSBC	XXXXXX0812
Ramo 33 2023	BANORTE	XXXXXX7845
Ramo 11 2023	BANORTE	XXXXXX7854
Tlaxcala sin Rezago Educativo con Educación de Calidad 2021	HSBC	XXXXXX1101
Tlaxcala sin Rezago Educativo con Educación para Adultos 2022	HSBC	XXXXXX0796
Fortalecimiento de la Educación para Todos 2023	BANORTE	XXXXXX7863

Relación de esquemas bursátiles y de coberturas financieras

El Instituto Tlaxcalteca para la Educación de los Adultos no maneja esquemas bursátiles ni tiene coberturas financieras.

Información adicional que dispongan otras leyes

El Instituto Tlaxcalteca para la Educación de los Adultos no tiene información adicional a la ya expuesta.

Liga de Acceso

Con fundamento en lo dispuesto por el Título Quinto, Capítulo I, artículo 56, párrafo primero, de la Ley General de Contabilidad Gubernamental donde establece que “La generación y publicación de la información financiera de los entes públicos a que se refiere este Título, se hará conforme a las normas, estructura, formatos y contenido de la información, que para tal efecto establezca el consejo y difundirse en la página de Internet del respectivo ente público”, así como para dar cumplimiento al Acuerdo por el que se Armoniza la Estructura de las Cuentas Públicas, publicado en el Diario Oficial de la Federación el 06 de Octubre de 2014, el cual hace referencia a que, las cuentas públicas deberán ser publicadas para consulta de la población en general y deberán estar disponibles en sus respectivas páginas de internet, desde el momento en que son presentadas para su fiscalización; la liga de acceso es <http://iteatlaxcala.inea.gob.mx/cp/2TRIM2023.pdf>.



Formatos de la Ley de Disciplina Financiera

CUENTA PÚBLICA | 2023
ENTIDAD FEDERATIVA DE TLAXCALA
AL 30 DE JUNIO

Instituto Tlaxcalteca para la Educación de los Adultos (a)
Estado de Situación Financiera Detallado - LDF
Al 31 de diciembre de 2022 y al 30 de Junio de 2023 (b)
(PESOS)

Concepto (c)	30 de junio de 2023 (d)	31 de diciembre de 2022 (e)	Concepto (c)	30 de junio de 2023 (d)	31 de diciembre de 2022 (e)
ACTIVO			PASIVO		
Activo Circulante			Pasivo Circulante		
a. Efectivo y Equivalentes (a=a1+a2+a3+a4+a5+a6+a7)	11,732,866	4,128,314	a. Cuentas por Pagar a Corto Plazo (a=a1+a2+a3+a4+a5+a6+a7+a8+a9)	673,148	3,928,370
a1) Efectivo	0	0	a1) Servicios Personales por Pagar a Corto Plazo	0	1,848,822
a2) Bancos/Tesorería	11,732,866	4,128,314	a2) Proveedores por Pagar a Corto Plazo	0	1,092,070
a3) Bancos/Dependencias y Otros	0	0	a3) Contratistas por Obras Públicas por Pagar a Corto Plazo	0	0
a4) Inversiones Temporales (Hasta 3 meses)	0	0	a4) Participaciones y Aportaciones por Pagar a Corto Plazo	0	0
a5) Fondos con Afectación Específica	0	0	a5) Transferencias Otorgadas por Pagar a Corto Plazo	0	0
a6) Depósitos de Fondos de Terceros en Garantía y/o Administración	0	0	a6) Intereses, Comisiones y Otros Gastos de la Deuda Pública por Pagar a Corto Plazo	0	0
a7) Otros Efectivos y Equivalentes	0	0	a7) Retenciones y Contribuciones por Pagar a Corto Plazo	661,801	981,963
b. Derechos a Recibir Efectivo o Equivalentes (b=b1+b2+b3+b4+b5+b6+b7)	41,293	2,593	a8) Devoluciones de la Ley de Ingresos por Pagar a Corto Plazo	0	0
b1) Inversiones Financieras de Corto Plazo	0	0	a9) Otras Cuentas por Pagar a Corto Plazo	11,347	5,516
b2) Cuentas por Cobrar a Corto Plazo	2,500	2,500	b. Documentos por Pagar a Corto Plazo (b=b1+b2+b3)	0	0
b3) Deudores Diversos por Cobrar a Corto Plazo	38,791	93	b1) Documentos Comerciales por Pagar a Corto Plazo	0	0
b4) Ingresos por Recuperar a Corto Plazo	0	0	b2) Documentos con Contratistas por Obras Públicas por Pagar a Corto Plazo	0	0
b5) Deudores por Anticipos de la Tesorería a Corto Plazo	0	0	b3) Otros Documentos por Pagar a Corto Plazo	0	0
b6) Préstamos Otorgados a Corto Plazo	0	0	c. Porción a Corto Plazo de la Deuda Pública a Largo Plazo (c=c1+c2)	0	0
b7) Otros Derechos a Recibir Efectivo o Equivalentes a Corto Plazo	2	0	c1) Porción a Corto Plazo de la Deuda Pública	0	0
c. Derechos a Recibir Bienes o Servicios (c=c1+c2+c3+c4+c5)	23,502	14,001	c2) Porción a Corto Plazo de Arrendamiento Financiero	0	0
c1) Anticipo a Proveedores por Adquisición de Bienes y Prestación de Servicios a Corto Plazo	23,502	14,001	d. Títulos y Valores a Corto Plazo	0	0
c2) Anticipo a Proveedores por Adquisición de Bienes Inmuebles y Muebles a Corto Plazo	0	0	e. Pasivos Diferidos a Corto Plazo (e=e1+e2+e3)	0	0
c3) Anticipo a Proveedores por Adquisición de Bienes Intangibles a Corto Plazo	0	0	e1) Ingresos Cobrados por Adelantado a Corto Plazo	0	0
c4) Anticipo a Contratistas por Obras Públicas a Corto Plazo	0	0	e2) Intereses Cobrados por Adelantado a Corto Plazo	0	0
c5) Otros Derechos a Recibir Bienes o Servicios a Corto Plazo	0	0	e3) Otros Pasivos Diferidos a Corto Plazo	0	0
d. Inventarios (d=d1+d2+d3+d4+d5)	0	0	f. Fondos y Bienes de Terceros en Garantía y/o Administración a Corto Plazo (f=f1+f2+f3+f4+f5+f6)	0	0
d1) Inventario de Mercancías para Venta	0	0	f1) Fondos en Garantía a Corto Plazo	0	0
d2) Inventario de Mercancías Terminadas	0	0	f2) Fondos en Administración a Corto Plazo	0	0
d3) Inventario de Mercancías en Proceso de Elaboración	0	0	f3) Fondos Contingentes a Corto Plazo	0	0
d4) Inventario de Materias Primas, Materiales y Suministros para Producción	0	0	f4) Fondos de Fideicomisos, Mandatos y Contratos Análogos a Corto Plazo	0	0
d5) Bienes en Tránsito	0	0	f5) Otros Fondos de Terceros en Garantía y/o Administración a Corto Plazo	0	0
e. Almacenes	0	0	f6) Valores y Bienes en Garantía a Corto Plazo	0	0
f. Estimación por Pérdida o Deterioro de Activos Circulantes (f=f1+f2)	0	0	g. Provisiones a Corto Plazo (g=g1+g2+g3)	0	15,256
f1) Estimaciones para Cuentas Incobrables por Derechos a Recibir Efectivo o Equivalentes	0	0	g1) Provisión para Demandas y Juicios a Corto Plazo	0	0
f2) Estimación por Deterioro de Inventarios	0	0	g2) Provisión para Contingencias a Corto Plazo	0	0
g. Otros Activos Circulantes (g=g1+g2+g3+g4)	0	0	g3) Otras Provisiones a Corto Plazo	0	15,256
g1) Valores en Garantía	0	0	h. Otros Pasivos a Corto Plazo (h=h1+h2+h3)	0	0
g2) Bienes en Garantía (excluye depósitos de fondos)	0	0	h1) Ingresos por Clasificar	0	0
g3) Bienes Derivados de Embargos, Decomisos, Aseguramientos y Dación en Pago	0	0	h2) Recaudación por Participar	0	0
g4) Adquisición con Fondos de Terceros	0	0	h3) Otros Pasivos Circulantes	0	0
IA. Total de Activos Circulantes (IA = a + b + c + d + e + f + g)	11,797,661	4,144,907	IIA. Total de Pasivos Circulantes (IIA = a + b + c + d + e + f + g + h)	673,148	3,943,626

Instituto Tlaxcalteca para la Educación de los Adultos (a)
Estado de Situación Financiera Detallado - LDF
Al 31 de diciembre de 2022 y al 30 de Junio de 2023 (b)
(PESOS)

Concepto (c)	30 de junio de 2023 (d)	31 de diciembre de 2022 (e)	Concepto (c)	30 de junio de 2023 (d)	31 de diciembre de 2022 (e)
Activo No Circulante			Pasivo No Circulante		
a. Inversiones Financieras a Largo Plazo	0	0	a. Cuentas por Pagar a Largo Plazo	0	0
b. Derechos a Recibir Efectivo o Equivalentes a Largo Plazo	0	0	b. Documentos por Pagar a Largo Plazo	0	0
c. Bienes Inmuebles, Infraestructura y Construcciones en Proceso	0	0	c. Deuda Pública a Largo Plazo	0	0
d. Bienes Muebles	15,978,928	16,613,147	d. Pasivos Diferidos a Largo Plazo	0	0
e. Activos Intangibles	0	0	e. Fondos y Bienes de Terceros en Garantía y/o en Administración a Largo Plazo	0	0
f. Depreciación, Deterioro y Amortización Acumulada de Bienes	0	0	f. Provisiones a Largo Plazo	0	0
g. Activos Diferidos	17,000	17,000	IIB. Total de Pasivos No Circulantes (IIB = a + b + c + d + e + f)	0	0
h. Estimación por Pérdida o Deterioro de Activos no Circulantes	0	0	II. Total del Pasivo (II = IIA + IIB)	673,148	3,943,626
i. Otros Activos no Circulantes	0	0	HACIENDA PÚBLICA/PATRIMONIO		
IB. Total de Activos No Circulantes (IB = a + b + c + d + e + f + g + h + i)	15,995,928	16,630,147	IIIA. Hacienda Pública/Patrimonio Contribuido (IIIA = a + b + c)	9,590,986	10,220,932
I. Total del Activo (I = IA + IB)	27,793,589	20,775,055	a. Aportaciones	0	0
			b. Donaciones de Capital	9,590,986	10,220,932
			c. Actualización de la Hacienda Pública/Patrimonio	0	0
			IIIB. Hacienda Pública/Patrimonio Generado (IIIB = a + b + c + d + e)	17,529,455	6,610,497
			a. Resultados del Ejercicio (Ahorro/ Desahorro)	11,028,901	407,065
			b. Resultados de Ejercicios Anteriores	318,396	17,000
			c. Revalúos	0	0
			d. Reservas	0	0
			e. Rectificaciones de Resultados de Ejercicios Anteriores	6,182,158	6,186,431
			IIIC. Exceso o Insuficiencia en la Actualización de la Hacienda Pública/Patrimonio (IIIC=a+b)	0	0
			a. Resultado por Posición Monetaria	0	0
			b. Resultado por Tenencia de Activos no Monetarios	0	0
			III. Total Hacienda Pública/Patrimonio (III = IIIA + IIIB + IIIC)	27,120,441	16,831,429
			IV. Total del Pasivo y Hacienda Pública/Patrimonio (IV = II + III)	27,793,589	20,775,055

 Michaelle Brito Vazquez
 Directora General

 Diana Laura Cuapio Mendieta
 Directora de Administración y Finanzas

Instituto Tlaxcalteca para la Educación de los Adultos (a)
Informe Analítico de la Deuda Pública y Otros Pasivos - LDF
Del 1 de Enero al 30 de Junio de 2023 (b)
(PESOS)

Denominación de la Deuda Pública y Otros Pasivos (c)	Saldo al 31 de diciembre de 2022 (d)	Disposiciones del Periodo (e)	Amortizaciones del Periodo (f)	Revaluaciones, Reclasificaciones y Otros Ajustes (g)	Saldo Final del Periodo (h) h=d+e-f+g	Pago de Intereses del Periodo (i)	Pago de Comisiones y demás costos asociados durante el Periodo (j)
1. Deuda Pública (1=A+B)	0	0	0	0	0	0	0
A. Corto Plazo (A=a1+a2+a3)	0	0	0	0	0	0	0
a1) Instituciones de Crédito	0	0	0	0	0	0	0
a2) Títulos y Valores	0	0	0	0	0	0	0
a3) Arrendamientos Financieros	0	0	0	0	0	0	0
B. Largo Plazo (B=b1+b2+b3)	0	0	0	0	0	0	0
b1) Instituciones de Crédito	0	0	0	0	0	0	0
b2) Títulos y Valores	0	0	0	0	0	0	0
b3) Arrendamientos Financieros	0	0	0	0	0	0	0
2. Otros Pasivos	3,943,626	38,940,705	42,211,183	0	673,148	0	0
3. Total de la Deuda Pública y Otros Pasivos	3,943,626	38,940,705	42,211,183	0	673,148	0	0
4. Deuda Contingente 1 (informativo)	0	0	0	0	0	0	0
A. Deuda Contingente 1	0	0	0	0	0	0	0
B. Deuda Contingente 2	0	0	0	0	0	0	0
C. Deuda Contingente XX	0	0	0	0	0	0	0
5. Valor de Instrumentos Bono Cupón Cero 2 (Informativo)	0	0	0	0	0	0	0
A. Instrumento Bono Cupón Cero 1	0	0	0	0	0	0	0
B. Instrumento Bono Cupón Cero 2	0	0	0	0	0	0	0
C. Instrumento Bono Cupón Cero XX	0	0	0	0	0	0	0

1. Se refiere a cualquier Financiamiento sin fuente o garantía de pago definida, que sea asumida de manera solidaria o subsidiaria por las Entidades Federativas con sus Municipios, organismos descentralizados y empresas de participación estatal mayoritaria.

2. Se refiere al valor del Bono Cupón Cero que respalda el pago de los créditos asociados al mismo (Activo).

Obligaciones a Corto Plazo (k)	Monto Contratado (l)	Plazo Pactado (m)	Tasa de Interés (n)	Comisiones y Costos Relacionados (o)	Tasa Efectiva (p)
6. Obligaciones a Corto Plazo (Informativo)	0	0	0	0	0
A. Crédito 1	0	0	0	0	0
B. Crédito 2	0	0	0	0	0
C. Crédito XX	0	0	0	0	0

 Michaelle Bito Vazquez
 Directora General

 Diana Laura Cuapio Mendieta
 Directora de Administración y Finanzas

Instituto Tlaxcalteca para la Educación de los Adultos (a)
Informe Analítico de Obligaciones Diferentes de Financiamientos – LDF
Del 1 de Enero al 30 de Junio de 2023 (b)
(PESOS)

Denominación de las Obligaciones Diferentes de Financiamiento (c)	Fecha del Contrato (d)	Fecha de inicio de operación del proyecto (e)	Fecha de vencimiento (f)	Monto de la inversión pactado (g)	Plazo pactado (h)	Monto promedio mensual del pago de la contraprestación (i)	Monto promedio mensual del pago de la contraprestación correspondiente al pago de inversión (j)	Monto pagado de la inversión al XX de XXXX de 20XX (k)	Monto pagado de la inversión actualizado al XX de XXXX de 20XX (l)	Saldo pendiente por pagar de la inversión al XX de XXXX de 20XX (m = g - l)
A. Asociaciones Público Privadas (APP's) (A=a+b+c+d)	0	0	0	0	0	0	0	0	0	0
a) APP 1										0
b) APP 2										0
c) APP 3										0
d) APP XX										0
B. Otros Instrumentos (B=a+b+c+d)	0	0	0	0	0	0	0	0	0	0
a) Otro Instrumento 1										0
b) Otro Instrumento 2										0
c) Otro Instrumento 3										0
d) Otro Instrumento XX										0
C. Total de Obligaciones Diferentes de Financiamiento (C=A+B)	0	0	0	0	0	0	0	0	0	0

 Michaelle Brito Vázquez
 Directora General

 Diana Laura Cuapio Mendieta
 Directora de Administración y Finanzas

Instituto Tlaxcalteca para la Educación de los Adultos (a)
Balance Presupuestario - LDF
Del 1 de Enero al 30 de Junio de 2023 (b)
(PESOS)

Concepto (c)	Estimado/ Aprobado (d)	Devengado	Recaudado/ Pagado
A. Ingresos Totales (A = A1+A2+A3)	68,834,471	35,653,376	35,653,376
A1. Ingresos de Libre Disposición	15,465,233	7,944,677	7,944,677
A2. Transferencias Federales Etiquetadas	53,369,238	27,708,699	27,708,699
A3. Financiamiento Neto	0	0	0
B. Egresos Presupuestarios (B = B1+B2)	68,832,479	24,624,476	24,618,400
B1. Gasto No Etiquetado (sin incluir Amortización de la Deuda Pública)	15,463,241	5,413,922	5,407,846
B2. Gasto Etiquetado (sin incluir Amortización de la Deuda Pública)	53,369,238	19,210,554	19,210,554
C. Remanentes del Ejercicio Anterior (C = C1 + C2)	0	0	0
C1. Remanentes de Ingresos de Libre Disposición aplicados en el periodo			
C2. Remanentes de Transferencias Federales Etiquetadas aplicados en el periodo			
I. Balance Presupuestario (I = A - B + C)	1,992	11,028,901	11,034,977
II. Balance Presupuestario sin Financiamiento Neto (II = I - A3)	1,992	11,028,901	11,034,977
III. Balance Presupuestario sin Financiamiento Neto y sin Remanentes del Ejercicio Anterior (III = II - C)	1,992	11,028,901	11,034,977

Concepto	Aprobado	Devengado	Pagado
E. Intereses, Comisiones y Gastos de la Deuda (E = E1+E2)	0	0	0
E1. Intereses, Comisiones y Gastos de la Deuda con Gasto No Etiquetado			
E2. Intereses, Comisiones y Gastos de la Deuda con Gasto Etiquetado			
IV. Balance Primario (IV = III + E)	1,992	11,028,901	11,034,977

Concepto	Estimado/ Aprobado	Devengado	Recaudado/ Pagado
F. Financiamiento (F = F1 + F2)	0	0	0
F1. Financiamiento con Fuente de Pago de Ingresos de Libre Disposición			
F2. Financiamiento con Fuente de Pago de Transferencias Federales Etiquetadas			
G. Amortización de la Deuda (G = G1 + G2)	0	0	0
G1. Amortización de la Deuda Pública con Gasto No Etiquetado			
G2. Amortización de la Deuda Pública con Gasto Etiquetado			
A3. Financiamiento Neto (A3 = F - G)	0	0	0

Concepto	Estimado/ Aprobado	Devengado	Recaudado/ Pagado
A1. Ingresos de Libre Disposición	15,465,233	7,944,677	7,944,677
A3.1 Financiamiento Neto con Fuente de Pago de Ingresos de Libre Disposición (A3.1 = F1 - G1)	0	0	0
F1. Financiamiento con Fuente de Pago de Ingresos de Libre Disposición	0	0	0
G1. Amortización de la Deuda Pública con Gasto No Etiquetado	0	0	0
B1. Gasto No Etiquetado (sin incluir Amortización de la Deuda Pública)	15,463,241	5,413,922	5,407,846
C1. Remanentes de Ingresos de Libre Disposición aplicados en el periodo		0	0
V. Balance Presupuestario de Recursos Disponibles (V = A1 + A3.1 - B1 + C1)	1,992	2,530,755	2,536,831
VI. Balance Presupuestario de Recursos Disponibles sin Financiamiento Neto (VI = V - A3.1)	1,992	2,530,755	2,536,831

Concepto	Estimado/ Aprobado	Devengado	Recaudado/ Pagado
A2. Transferencias Federales Etiquetadas	53,369,238	27,708,699	27,708,699
A3.2 Financiamiento Neto con Fuente de Pago de Transferencias Federales Etiquetadas (A3.2 = F2 - G2)	0	0	0
F2. Financiamiento con Fuente de Pago de Transferencias Federales Etiquetadas	0	0	0
G2. Amortización de la Deuda Pública con Gasto Etiquetado	0	0	0
B2. Gasto Etiquetado (sin incluir Amortización de la Deuda Pública)	53,369,238	19,210,554	19,210,554
C2. Remanentes de Transferencias Federales Etiquetadas aplicados en el periodo		0	0
VII. Balance Presupuestario de Recursos Etiquetados (VII = A2 + A3.2 - B2 + C2)	0	8,498,145	8,498,145
VIII. Balance Presupuestario de Recursos Etiquetados sin Financiamiento Neto (VIII = VII - A3.2)	0	8,498,145	8,498,145

Michaelle Brito Vazquez
 Directora General

Diana Laura Cuapio Mendieta
 Directora de Administración y Finanzas

Instituto Tlaxcalteca para la Educación de los Adultos (a)
Estado Analítico de Ingresos Detallado - LDF
Del 1 de Enero al 30 de Junio de 2023 (b)
(PESOS)

Concepto (c)	Ingreso				Diferencia (e)
	Estimado (d)	Ampliaciones/ (Reducciones)	Modificado	Devengado	
Ingresos de Libre Disposición					
A. Impuestos			0		0
B. Cuotas y Aportaciones de Seguridad Social			0		0
C. Contribuciones de Mejoras			0		0
D. Derechos			0		0
E. Productos	1,992	0	1,992	1,992	1,992
F. Aprovechamientos			0		0
G. Ingresos por Ventas de Bienes y Prestación Servicios			0		0
H. Participaciones	0	0	0	0	0
(H=h1+h2+h3+h4+h5+h6+h7+h8+h9+h10+h11)					
h1) Fondo General de Participaciones			0		0
h2) Fondo de Fomento Municipal			0		0
h3) Fondo de Fiscalización y Recaudación			0		0
h4) Fondo de Compensación			0		0
h5) Fondo de Extracción de Hidrocarburos			0		0
h6) Impuesto Especial Sobre Producción y Servicios			0		0
h7) 0.136% de la Recaudación Federal Participable			0		0
h8) 3.17% Sobre Extracción de Petróleo			0		0
h9) Gasolinas y Diésel			0		0
h10) Fondo del Impuesto Sobre la Renta			0		0
h11) Fondo de Estabilización de los Ingresos de las Entidades Federativas			0		0
I. Incentivos Derivados de la Colaboración Fiscal (I=i1+i2+i3+i4+i5)	0	0	0	0	0
i1) Tenencia o Uso de Vehículos			0		0
i2) Fondo de Compensación ISAN			0		0
i3) Impuesto Sobre Automóviles Nuevos			0		0
i4) Fondo de Compensación de Repecos-Intermedios			0		0
i5) Otros Incentivos Económicos			0		0
J. Transferencias y Asignaciones	15,463,241	0	15,463,241	7,942,685	7,942,685
K. Convenios	0	0	0	0	0
k1) Otros Convenios y Subsidios			0		0
L. Otros Ingresos de Libre Disposición (L=l1+l2)	0	0	0	0	0
l1) Participaciones en Ingresos Locales			0		0
l2) Otros Ingresos de Libre Disposición			0		0
I. Total de Ingresos de Libre Disposición (I=A+B+C+D+E+F+G+H+I+J+K+L)	15,465,233	0	15,465,233	7,944,677	7,944,677
Ingresos Excedentes de Ingresos de Libre Disposición					
Transferencias Federales Etiquetadas					
A. Aportaciones (A=a1+a2+a3+a4+a5+a6+a7+a8)	0	0	0	0	0
a1) Fondo de Aportaciones para la Nómina Educativa y Gasto Operativo			0		0
a2) Fondo de Aportaciones para los Servicios de Salud			0		0
a3) Fondo de Aportaciones para la Infraestructura Social			0		0
a4) Fondo de Aportaciones para el Fortalecimiento de los Municipios y de las Demarcaciones Territoriales del Distrito Federal			0		0
a5) Fondo de Aportaciones Múltiples			0		0
a6) Fondo de Aportaciones para la Educación Tecnológica y de Adultos			0		0
a7) Fondo de Aportaciones para la Seguridad Pública de los Estados y del Distrito Federal			0		0
a8) Fondo de Aportaciones para el Fortalecimiento de las Entidades Federativas			0		0
B. Convenios (B=b1+b2+b3+b4)	0	0	0	0	0
b1) Convenios de Protección Social en Salud			0		0
b2) Convenios de Descentralización			0		0
b3) Convenios de Reasignación			0		0
b4) Otros Convenios y Subsidios			0		0
C. Fondos Distintos de Aportaciones (C=c1+c2)	0	0	0	0	0
c1) Fondo para Entidades Federativas y Municipios Productores de Hidrocarburos			0		0
c2) Fondo Minero			0		0
D. Transferencias, Asignaciones, Subsidios y Subvenciones	53,369,238	3,081,130	56,450,368	27,708,699	27,708,699
Y Pensiones y Jubilaciones					
E. Otras Transferencias Federales Etiquetadas			0		
					-25,660,539

Instituto Tlaxcalteca para la Educación de los Adultos (a)
Estado Analítico de Ingresos Detallado - LDF
Del 1 de Enero al 30 de Junio de 2023 (b)
(PESOS)

Concepto (c)	Ingreso					Diferencia (e)
	Estimado (d)	Ampliaciones/ (Reducciones)	Modificado	Devengado	Recaudado	
II. Total de Transferencias Federales Etiquetadas (II = A + B + C + D + E)	53,369,238	3,081,130	56,450,368	27,708,699	27,708,699	-25,660,539
III. Ingresos Derivados de Financiamientos (III = A)	0	0	0	0	0	0
A. Ingresos Derivados de Financiamientos			0			0
IV. Total de Ingresos (IV = I + II + III)	68,834,471	3,081,130	71,915,601	35,653,376	35,653,376	-33,181,095
Datos Informativos						
1. Ingresos Derivados de Financiamientos con Fuente de Pago de Ingresos de Libre Disposición			0			0
2. Ingresos Derivados de Financiamientos con Fuente de Pago de Transferencias Federales Etiquetadas			0			0
3. Ingresos Derivados de Financiamientos (3 = 1 + 2)	0	0	0	0	0	0

 Michaelle Brito Vazquez
 Directora General

 Diana Laura Cuapio Mendieta
 Directora de Administración y Finanzas

Instituto Tlaxcalteca para la Educación de los Adultos (a)
Estado Analítico del Ejercicio del Presupuesto de Egresos Detallado - LDF
Clasificación por Objeto del Gasto (Capítulo y Concepto)
Del 1 de Enero al 30 de Junio de 2023 (b)
(PESOS)

Concepto (c)	Egresos					Subejercicio (e)
	Aprobado (d)	Ampliaciones/ (Reducciones)	Modificado	Devengado	Pagado	
I. Gasto No Etiquetado (I=A+B+C+D+E+F+G+H+I)	15,463,241	0	15,463,241	5,413,922	5,407,846	10,049,319
A. Servicios Personales (A=a1+a2+a3+a4+a5+a6+a7)	2,700,489	0	2,700,489	1,215,976	1,215,976	1,484,513
a1) Remuneraciones al Personal de Carácter Permanente						
a2) Remuneraciones al Personal de Carácter Transitorio						
a3) Remuneraciones Adicionales y Especiales	2,700,489	0	2,700,489	1,215,976	1,215,976	1,484,513
a4) Seguridad Social						
a5) Otras Prestaciones Sociales y Económicas						
a6) Previsiones						
a7) Pago de Estímulos a Servidores Públicos						
B. Materiales y Suministros (B=b1+b2+b3+b4+b5+b6+b7+b8+b9)	2,374,966	0	2,374,966	619,610	619,610	1,755,356
b1) Materiales de Administración, Emisión de Documentos y Artículos Oficiales	698,319	0	698,319	60,000	60,000	638,319
b2) Alimentos y Utensilios	108,000	0	108,000	21,061	21,061	86,939
b3) Materias Primas y Materiales de Producción y Comercialización						
b4) Materiales y Artículos de Construcción y de Reparación	18,051	0	18,051	0	0	18,051
b5) Productos Químicos, Farmacéuticos y de Laboratorio	167,275	0	167,275	19,918	19,918	147,357
b6) Combustibles, Lubricantes y Aditivos	1,149,200	0	1,149,200	478,630	478,630	670,570
b7) Vestuario, Blancos, Prendas de Protección y Artículos Deportivos	73,742	0	73,742	20,000	20,000	53,742
b8) Materiales y Suministros Para Seguridad						
b9) Herramientas, Refacciones y Accesorios Menores	160,379	0	160,379	20,000	20,000	140,379
C. Servicios Generales (C=c1+c2+c3+c4+c5+c6+c7+c8+c9)	2,192,446	0	2,192,446	481,285	475,209	1,711,161
c1) Servicios Básicos	16,860	3,500	20,360	6,049	6,049	14,311
c2) Servicios de Arrendamiento	1,086,232	0	1,086,232	366,887	366,887	719,345
c3) Servicios Profesionales, Científicos, Técnicos y Otros Servicios	0	6,000	6,000	6,000	6,000	0
c4) Servicios Financieros, Bancarios y Comerciales	263,946	700	264,646	3,028	3,028	261,618
c5) Servicios de Instalación, Reparación, Mantenimiento y Conservación	369,162	-3,500	365,662	0	0	365,662
c6) Servicios de Comunicación Social y Publicidad	15,000	0	15,000	0	0	15,000
c7) Servicios de Traslado y Viáticos	77,000	0	77,000	14,027	14,027	62,973
c8) Servicios Oficiales	225,000	-6,700	218,300	20,000	20,000	198,300
c9) Otros Servicios Generales	139,246	0	139,246	65,295	59,219	73,951
D. Transferencias, Asignaciones, Subsidios y Otras Ayudas (D=d1+d2+d3+d4+d5+d6+d7+d8+d9)	8,195,340	0	8,195,340	3,097,050	3,097,050	5,098,290
d1) Transferencias Internas y Asignaciones al Sector Público						
d2) Transferencias al Resto del Sector Público						
d3) Subsidios y Subvenciones						
d4) Ayudas Sociales	8,195,340	0	8,195,340	3,097,050	3,097,050	5,098,290
d5) Pensiones y Jubilaciones						
d6) Transferencias a Fideicomisos, Mandatos y Otros Análogos						
d7) Transferencias a la Seguridad Social						
d8) Donativos						
d9) Transferencias al Exterior						
E. Bienes Muebles, Inmuebles e Intangibles (E=e1+e2+e3+e4+e5+e6+e7+e8+e9)	0	0	0	0	0	0
e1) Mobiliario y Equipo de Administración						
e2) Mobiliario y Equipo Educativo y Recreativo						
e3) Equipo e Instrumental Médico y de Laboratorio						
e4) Vehículos y Equipo de Transporte						
e5) Equipo de Defensa y Seguridad						
e6) Maquinaria, Otros Equipos y Herramientas						
e7) Activos Biológicos						
e8) Bienes Inmuebles						
e9) Activos Intangibles						
F. Inversión Pública (F=f1+f2+f3)	0	0	0	0	0	0
f1) Obra Pública en Bienes de Dominio Público						
f2) Obra Pública en Bienes Propios						
f3) Proyectos Productivos y Acciones de Fomento						
G. Inversiones Financieras y Otras Provisiones (G=g1+g2+g3+g4+g5+g6+g7)	0	0	0	0	0	0
g1) Inversiones Para el Fomento de Actividades Productivas						
g2) Acciones y Participaciones de Capital						
g3) Compra de Títulos y Valores						
g4) Concesión de Préstamos						
g5) Inversiones en Fideicomisos, Mandatos y Otros Análogos						
Fideicomiso de Desastres Naturales (Informativo)						
g6) Otras Inversiones Financieras						
g7) Provisiones para Contingencias y Otras Erogaciones Especiales						
H. Participaciones y Aportaciones (H=h1+h2+h3)	0	0	0	0	0	0
h1) Participaciones						
h2) Aportaciones						
h3) Convenios						
I. Deuda Pública (I=i1+i2+i3+i4+i5+i6+i7)	0	0	0	0	0	0
i1) Amortización de la Deuda Pública						
i2) Intereses de la Deuda Pública						
i3) Comisiones de la Deuda Pública						
i4) Gastos de la Deuda Pública						
i5) Costo por Coberturas						
i6) Apoyos Financieros						
i7) Adeudos de Ejercicios Fiscales Anteriores (ADEFAS)						

Instituto Tlaxcalteca para la Educación de los Adultos (a)
Estado Analítico del Ejercicio del Presupuesto de Egresos Detallado - LDF
Clasificación por Objeto del Gasto (Capítulo y Concepto)
Del 1 de Enero al 30 de Junio de 2023 (b)
(PESOS)

Concepto (c)	Egresos					Subejercicio (e)
	Aprobado (d)	Ampliaciones/ (Reducciones)	Modificado	Devengado	Pagado	
II. Gasto Etiquetado (II=A+B+C+D+E+F+G+H+I)	53,369,238	3,081,130	56,450,368	19,210,554	19,210,554	37,239,814
A. Servicios Personales (A=a1+a2+a3+a4+a5+a6+a7)	32,421,240	1,940,102	34,361,342	14,096,156	14,096,156	20,265,186
a1) Remuneraciones al Personal de Carácter Permanente	10,268,040	0	10,268,040	5,148,642	5,148,642	5,119,398
a2) Remuneraciones al Personal de Carácter Transitorio	616,206	0	616,206	282,259	282,259	333,947
a3) Remuneraciones Adicionales y Especiales	2,698,237	0	2,698,237	591,666	591,666	2,106,571
a4) Seguridad Social	3,339,663	-881	3,338,783	1,617,980	1,617,980	1,720,802
a5) Otras Prestaciones Sociales y Económicas	15,499,093	1,940,983	17,440,076	6,455,609	6,455,609	10,984,467
a6) Previsiones			0			0
a7) Pago de Estímulos a Servidores Públicos			0			0
B. Materiales y Suministros (B=b1+b2+b3+b4+b5+b6+b7+b8+b9)	2,098,000	-372,985	1,725,015	496,536	496,536	1,228,479
b1) Materiales de Administración, Emisión de Documentos y Artículos Oficiales	495,000	62,788	557,788	100,779	100,779	457,009
b2) Alimentos y Utensilios	30,000	43,000	73,000	21,161	21,161	51,839
b3) Materias Primas y Materiales de Producción y Comercialización			0			0
b4) Materiales y Artículos de Construcción y de Reparación	60,000	-15,000	45,000	2,113	2,113	42,887
b5) Productos Químicos, Farmacéuticos y de Laboratorio	140,000	-53,800	86,200	5,054	5,054	81,146
b6) Combustibles, Lubricantes y Aditivos	1,000,000	-250,000	750,000	312,500	312,500	437,500
b7) Vestuario, Blancos, Prendas de Protección y Artículos Deportivos	18,000	-11,000	7,000	480	480	6,520
b8) Materiales y Suministros Para Seguridad			0			0
b9) Herramientas, Refacciones y Accesorios Menores	355,000	-148,973	206,027	54,448	54,448	151,579
C. Servicios Generales (C=c1+c2+c3+c4+c5+c6+c7+c8+c9)	6,878,420	-1,090,534	5,787,886	2,106,618	2,106,618	3,681,268
c1) Servicios Básicos	618,000	-111,000	507,000	148,480	148,480	358,520
c2) Servicios de Arrendamiento	1,996,900	-444,928	1,551,972	683,844	683,844	868,128
c3) Servicios Profesionales, Científicos, Técnicos y Otros Servicios	2,287,481	-195,129	2,092,352	983,673	983,673	1,108,679
c4) Servicios Financieros, Bancarios y Comerciales	240,600	-24,600	216,000	17,141	17,141	198,859
c5) Servicios de Instalación, Reparación, Mantenimiento y Conservación	891,439	-203,915	687,524	80,631	80,631	606,893
c6) Servicios de Comunicación Social y Publicidad			0			0
c7) Servicios de Traslado y Viáticos	469,000	19,038	488,038	185,420	185,420	302,618
c8) Servicios Oficiales	370,000	-140,000	230,000	0	0	230,000
c9) Otros Servicios Generales	5,000	10,000	15,000	7,430	7,430	7,570
D. Transferencias, Asignaciones, Subsidios y Otras Ayudas (D=d1+d2+d3+d4+d5+d6+d7+d8+d9)	11,971,578	2,604,547	14,576,125	2,511,243	2,511,243	12,064,882
d1) Transferencias Internas y Asignaciones al Sector Público			0			0
d2) Transferencias al Resto del Sector Público			0			0
d3) Subsidios y Subvenciones			0			0
d4) Ayudas Sociales	11,971,578	2,604,547	14,576,125	2,511,243	2,511,243	12,064,882
d5) Pensiones y Jubilaciones			0			0
d6) Transferencias a Fideicomisos, Mandatos y Otros Análogos			0			0
d7) Transferencias a la Seguridad Social			0			0
d8) Donativos			0			0
d9) Transferencias al Exterior			0			0
E. Bienes Muebles, Inmuebles e Intangibles (E=e1+e2+e3+e4+e5+e6+e7+e8+e9)	0	0	0	0	0	0
e1) Mobiliario y Equipo de Administración			0			0
e2) Mobiliario y Equipo Educativo y Recreativo			0			0
e3) Equipo e Instrumental Médico y de Laboratorio			0			0
e4) Vehículos y Equipo de Transporte			0			0
e5) Equipo de Defensa y Seguridad			0			0
e6) Maquinaria, Otros Equipos y Herramientas			0			0
e7) Activos Biológicos			0			0
e8) Bienes Inmuebles			0			0
e9) Activos Intangibles			0			0
F. Inversión Pública (F=f1+f2+f3)	0	0	0	0	0	0
f1) Obra Pública en Bienes de Dominio Público			0			0
f2) Obra Pública en Bienes Propios			0			0
f3) Proyectos Productivos y Acciones de Fomento			0			0
G. Inversiones Financieras y Otras Provisiones (G=g1+g2+g3+g4+g5+g6+g7)	0	0	0	0	0	0
g1) Inversiones Para el Fomento de Actividades Productivas			0			0
g2) Acciones y Participaciones de Capital			0			0
g3) Compra de Títulos y Valores			0			0
g4) Concesión de Préstamos			0			0
g5) Inversiones en Fideicomisos, Mandatos y Otros Análogos			0			0
Fideicomiso de Desastres Naturales (Informativo)			0			0
g6) Otras Inversiones Financieras			0			0
g7) Provisiones para Contingencias y Otras Erogaciones Especiales			0			0
H. Participaciones y Aportaciones (H=h1+h2+h3)	0	0	0	0	0	0
h1) Participaciones			0			0
h2) Aportaciones			0			0
h3) Convenios			0			0
I. Deuda Pública (I=i1+i2+i3+i4+i5+i6+i7)	0	0	0	0	0	0
i1) Amortización de la Deuda Pública			0			0
i2) Intereses de la Deuda Pública			0			0
i3) Comisiones de la Deuda Pública			0			0
i4) Gastos de la Deuda Pública			0			0
i5) Costo por Coberturas			0			0
i6) Apoyos Financieros			0			0
i7) Adeudos de Ejercicios Fiscales Anteriores (ADEFAS)			0			0
III. Total de Egresos (III = I + II)	68,832,479	3,081,130	71,913,609	24,624,476	24,618,400	47,289,134

Michaelle Brito Vázquez
 Directora General

Diana Laura Cuapio Mendieta
 Directora de Administración y Finanzas

Instituto Tlaxcalteca para la Educación de los Adultos (a)
Estado Analítico del Ejercicio del Presupuesto de Egresos Detallado - LDF
Clasificación Administrativa
Del 1 de Enero al 30 de Junio de 2023 (b)
(PESOS)

Concepto (c)	Egresos					Subejercicio (e)
	Aprobado (d)	Ampliaciones/ (Reducciones)	Modificado	Devengado	Pagado	
I. Gasto No Etiquetado (I=A+B+C+D+E+F+G+H)	15,463,241	0	15,463,241	5,413,922	5,407,846	10,049,319
DIRECCIÓN DE ADMINISTRACIÓN Y FINANZAS	7,267,901	0	7,267,901	2,316,872	2,310,796	4,951,029
DIRECCIÓN DE ACREDITACIÓN Y CERTIFICACIÓN	0	0	0	0	0	0
DIRECCIÓN DE PLANEACIÓN Y SEGUIMIENTO OPERATIVO	8,195,340	0	8,195,340	3,097,050	3,097,050	5,098,290
DIRECCIÓN DE SERVICIOS EDUCATIVOS	0	0	0	0	0	0
						0
						0
						0
						0
II. Gasto Etiquetado (II=A+B+C+D+E+F+G+H)	53,369,238	3,081,130	56,450,368	19,210,554	19,210,554	37,239,814
DIRECCIÓN DE ADMINISTRACIÓN Y FINANZAS	41,397,660	476,583	41,874,243	16,699,311	16,699,311	25,174,932
DIRECCIÓN DE ACREDITACIÓN Y CERTIFICACIÓN	1,340,136	151,181	1,491,317	264,043	264,043	1,227,274
DIRECCIÓN DE PLANEACIÓN Y SEGUIMIENTO OPERATIVO	10,631,442	1,184,562	11,816,004	2,077,200	2,077,200	9,738,804
DIRECCIÓN DE SERVICIOS EDUCATIVOS	0	1,268,804	1,268,804	170,000	170,000	1,098,804
						0
						0
						0
						0
						0
III. Total de Egresos (III = I + II)	68,832,479	3,081,130	71,913,609	24,624,476	24,618,400	47,289,134

 Michaelle Brío Yañez
 Directora General

 Diana Laura Cuapio Mendieta
 Directora de Administración y Finanzas

Instituto Tlaxcalteca para la Educación de los Adultos (a)
Estado Analítico del Ejercicio del Presupuesto de Egresos Detallado - LDF
Clasificación Funcional (Finalidad y Función)
Del 1 de Enero al 30 de Junio de 2023 (b)
(PESOS)

Concepto (c)	Egresos					Subejercicio (e)
	Aprobado (d)	Ampliaciones/ (Reducciones)	Modificado	Devengado	Pagado	
I. Gasto No Etiquetado (I=A+B+C+D)	15,463,241	0	15,463,241	5,413,922	5,407,846	10,049,319
A. Gobierno (A=a1+a2+a3+a4+a5+a6+a7+a8)	0	0	0	0	0	0
a1) Legislación	0	0	0	0	0	0
a2) Justicia	0	0	0	0	0	0
a3) Coordinación de la Política de Gobierno	0	0	0	0	0	0
a4) Relaciones Exteriores	0	0	0	0	0	0
a5) Asuntos Financieros y Hacendarios	0	0	0	0	0	0
a6) Seguridad Nacional	0	0	0	0	0	0
a7) Asuntos de Orden Público y de Seguridad Interior	0	0	0	0	0	0
a8) Otros Servicios Generales	0	0	0	0	0	0
B. Desarrollo Social (B=b1+b2+b3+b4+b5+b6+b7)	15,463,241	0	15,463,241	5,413,922	5,407,846	10,049,319
b1) Protección Ambiental	0	0	0	0	0	0
b2) Vivienda y Servicios a la Comunidad	0	0	0	0	0	0
b3) Salud	0	0	0	0	0	0
b4) Recreación, Cultura y Otras Manifestaciones Sociales	0	0	0	0	0	0
b5) Educación	15,463,241	0	15,463,241	5,413,922	5,407,846	10,049,319
b6) Protección Social	0	0	0	0	0	0
b7) Otros Asuntos Sociales	0	0	0	0	0	0
C. Desarrollo Económico (C=c1+c2+c3+c4+c5+c6+c7+c8+c9)	0	0	0	0	0	0
c1) Asuntos Económicos, Comerciales y Laborales en General	0	0	0	0	0	0
c2) Agropecuaria, Silvicultura, Pesca y Caza	0	0	0	0	0	0
c3) Combustibles y Energía	0	0	0	0	0	0
c4) Minería, Manufacturas y Construcción	0	0	0	0	0	0
c5) Transporte	0	0	0	0	0	0
c6) Comunicaciones	0	0	0	0	0	0
c7) Turismo	0	0	0	0	0	0
c8) Ciencia, Tecnología e Innovación	0	0	0	0	0	0
c9) Otras Industrias y Otros Asuntos Económicos	0	0	0	0	0	0
D. Otras No Clasificadas en Funciones Anteriores (D=d1+d2+d3+d4)	0	0	0	0	0	0
d1) Transacciones de la Deuda Pública / Costo Financiero de la Deuda	0	0	0	0	0	0
d2) Transferencias, Participaciones y Aportaciones Entre Diferentes Niveles y Ordenes de Gobierno	0	0	0	0	0	0
d3) Saneamiento del Sistema Financiero	0	0	0	0	0	0
d4) Adeudos de Ejercicios Fiscales Anteriores	0	0	0	0	0	0
II. Gasto Etiquetado (II=A+B+C+D)	53,369,238	3,081,130	56,450,368	19,210,554	19,210,554	37,239,814
A. Gobierno (A=a1+a2+a3+a4+a5+a6+a7+a8)	0	0	0	0	0	0
a1) Legislación	0	0	0	0	0	0
a2) Justicia	0	0	0	0	0	0
a3) Coordinación de la Política de Gobierno	0	0	0	0	0	0
a4) Relaciones Exteriores	0	0	0	0	0	0
a5) Asuntos Financieros y Hacendarios	0	0	0	0	0	0
a6) Seguridad Nacional	0	0	0	0	0	0
a7) Asuntos de Orden Público y de Seguridad Interior	0	0	0	0	0	0
a8) Otros Servicios Generales	0	0	0	0	0	0
B. Desarrollo Social (B=b1+b2+b3+b4+b5+b6+b7)	53,369,238	3,081,130	56,450,368	19,210,554	19,210,554	37,239,814
b1) Protección Ambiental	0	0	0	0	0	0
b2) Vivienda y Servicios a la Comunidad	0	0	0	0	0	0
b3) Salud	0	0	0	0	0	0
b4) Recreación, Cultura y Otras Manifestaciones Sociales	0	0	0	0	0	0
b5) Educación	53,369,238	3,081,130	56,450,368	19,210,554	19,210,554	37,239,814
b6) Protección Social	0	0	0	0	0	0
b7) Otros Asuntos Sociales	0	0	0	0	0	0
C. Desarrollo Económico (C=c1+c2+c3+c4+c5+c6+c7+c8+c9)	0	0	0	0	0	0
c1) Asuntos Económicos, Comerciales y Laborales en General	0	0	0	0	0	0
c2) Agropecuaria, Silvicultura, Pesca y Caza	0	0	0	0	0	0
c3) Combustibles y Energía	0	0	0	0	0	0
c4) Minería, Manufacturas y Construcción	0	0	0	0	0	0
c5) Transporte	0	0	0	0	0	0
c6) Comunicaciones	0	0	0	0	0	0
c7) Turismo	0	0	0	0	0	0
c8) Ciencia, Tecnología e Innovación	0	0	0	0	0	0
c9) Otras Industrias y Otros Asuntos Económicos	0	0	0	0	0	0

Instituto Tlaxcalteca para la Educación de los Adultos (a)
Estado Analítico del Ejercicio del Presupuesto de Egresos Detallado - LDF
Clasificación Funcional (Finalidad y Función)
Del 1 de Enero al 30 de Junio de 2023 (b)
(PESOS)

Concepto (c)	Egresos					Subejercicio (e)
	Aprobado (d)	Ampliaciones/ (Reducciones)	Modificado	Devengado	Pagado	
D. Otras No Clasificadas en Funciones Anteriores (D=d1+d2+d3+d4)	0	0	0	0	0	0
d1) Transacciones de la Deuda Publica / Costo Financiero de la Deuda			0			0
d2) Transferencias, Participaciones y Aportaciones Entre Diferentes Niveles y Ordenes de Gobierno			0			0
d3) Saneamiento del Sistema Financiero			0			0
d4) Adeudos de Ejercicios Fiscales Anteriores			0			0
III. Total de Egresos (III = I + II)	68,832,479	3,081,130	71,913,609	24,624,476	24,618,400	47,289,134

 Michaelle Brito Vazquez
 Directora General

 Diana Laura Cuapio Mendieta
 Director de Administración y Finanzas

Instituto Tlaxcalteca para la Educación de los Adultos (a)
Estado Analítico del Ejercicio del Presupuesto de Egresos Detallado - LDF
Clasificación de Servicios Personales por Categoría
Del 1 de Enero al 30 de Junio de 2023 (b)
(PESOS)

Concepto (c)	Egresos					Subejercicio (e)
	Aprobado (d)	Ampliaciones/ (Reducciones)	Modificado	Devengado	Pagado	
I. Gasto No Etiquetado (I=A+B+C+D+E+F)	2,700,489	0	2,700,489	1,215,976	1,215,976	1,484,513
A. Personal Administrativo y de Servicio Público	2,700,489	0	2,700,489	1,215,976	1,215,976	1,484,513
B. Magisterio			0			0
C. Servicios de Salud (C=c1+c2)	0	0	0	0	0	0
c1) Personal Administrativo			0			0
c2) Personal Médico, Paramédico y afin			0			0
D. Seguridad Pública			0			0
E. Gastos asociados a la implementación de nuevas leyes federales o reformas a las mismas (E = e1 + e2)	0	0	0	0	0	0
e1) Nombre del Programa o Ley 1			0			0
e2) Nombre del Programa o Ley 2			0			0
F. Sentencias laborales definitivas			0			0
II. Gasto Etiquetado (II=A+B+C+D+E+F)	32,421,240	2,140,153	34,561,393	14,096,156	14,096,156	20,465,237
A. Personal Administrativo y de Servicio Público	32,421,240	2,140,153	34,561,393	14,096,156	14,096,156	20,465,237
B. Magisterio			0			0
C. Servicios de Salud (C=c1+c2)	0	0	0	0	0	0
c1) Personal Administrativo			0			0
c2) Personal Médico, Paramédico y afin			0			0
D. Seguridad Pública			0			0
E. Gastos asociados a la implementación de nuevas leyes federales o reformas a las mismas (E = e1 + e2)	0	0	0	0	0	0
e1) Nombre del Programa o Ley 1			0			0
e2) Nombre del Programa o Ley 2			0			0
F. Sentencias laborales definitivas			0			0
III. Total del Gasto en Servicios Personales (III = I + II)	35,121,729	2,140,153	37,261,882	15,312,133	15,312,133	21,949,749

 Michaelle Brío Yáñez
 Directora General

 Diana Laura Cuapio Mendieta
 Directora de Administración y Finanzas

Instituto Tlaxcalteca para la educación de los adultos (a)
Proyecciones de Ingresos - LDF
(PESOS)
(CIFRAS NOMINALES)

Concepto (b)	Año en Cuestión 2023 (de iniciativa de Ley) (c)	2024 (d)	2025 (d)	2026 (d)	2027 (d)	2028 (d)
1. Ingresos de Libre Disposición (1=A+B+C+D+E+F+G+H+I+J+K+L)	15,463,786	16,005,682	16,005,711	16,005,741	16,005,772	16,005,806
A. Impuestos	0	0	0	0	0	0
B. Cuotas y Aportaciones de Seguridad Social	0	0	0	0	0	0
C. Contribuciones de Mejoras	0	0	0	0	0	0
D. Derechos	0	0	0	0	0	0
E. Productos	545	572	601	631	662	695
F. Aprovechamientos	0	0	0	0	0	0
G. Ingresos por Venta de Bienes y Prestación de Servicios	0	0	0	0	0	0
H. Participaciones	0	0	0	0	0	0
I. Incentivos Derivados de la Colaboración Fiscal	0	0	0	0	0	0
J. Transferencias y Asignaciones	15,463,241	16,005,110	16,005,110	16,005,110	16,005,110	16,005,110
K. Convenios	0	0	0	0	0	0
L. Otros Ingresos de Libre Disposición	0	0	0	0	0	0
2. Transferencias Federales Etiquetadas (2=A+B+C+D+E)	53,369,238	56,571,306	56,571,306	56,571,306	56,571,306	56,571,306
A. Aportaciones	0	0	0	0	0	0
B. Convenios	0	0	0	0	0	0
C. Fondos Distintos de Aportaciones	0	0	0	0	0	0
D. Transferencias, Asignaciones, Subsidios y Subvenciones, y Pensiones y Jubilaciones	53,369,238	56,571,306	56,571,306	56,571,306	56,571,306	56,571,306
E. Otras Transferencias Federales Etiquetadas	0	0	0	0	0	0
3. Ingresos Derivados de Financiamientos (3=A)	0	0	0	0	0	0
A. Ingresos Derivados de Financiamientos	0	0	0	0	0	0
4. Total de Ingresos Proyectados (4=1+2+3)	68,833,024	72,576,988	72,577,017	72,577,047	72,577,078	72,577,111
Datos Informativos						
1. Ingresos Derivados de Financiamientos con Fuente de Pago de Recursos de Libre Disposición	0	0	0	0	0	0
2. Ingresos derivados de Financiamientos con Fuente de Pago de Transferencias Federales Etiquetadas	0	0	0	0	0	0
3. Ingresos Derivados de Financiamiento (3 = 1 + 2)	0	0	0	0	0	0

 Michaelle Brito Márquez
 Directora General

 Diana Laura Cuapio Mendieta
 Directora de Administración y Finanzas

Instituto Tlaxcalteca para la educación de los adultos (a)
Resultados de Ingresos - LDF
(PESOS)

Concepto (b)	2018 (c)	2019 (c)	2020 (c)	2021 (c)	2022 (c)	2023 (d)
1. Ingresos de Libre Disposición (1=A+B+C+D+E+F+G+H+I+J+K+L)	15,684,568	14,287,487	14,293,116	14,604,445	15,691,175	7,944,677
A. Impuestos	0	0	0	0	0	0
B. Cuotas y Aportaciones de Seguridad Social	0	0	0	0	0	0
C. Contribuciones de Mejoras	0	0	0	0	0	0
D. Derechos	0	0	0	0	0	0
E. Productos	0	0	0	840	814	1,992
F. Aprovechamientos	0	0	0	0	0	0
G. Ingresos por Venta de Bienes y Prestación de Servicios	0	0	0	0	447,399	0
H. Participaciones	15,684,568	14,183,447	0	0	0	0
I. Incentivos Derivados de la Colaboración Fiscal	0	0	0	0	0	0
J. Transferencias y Asignaciones	0	0	14,293,116	14,603,605	15,242,962	7,942,685
K. Convenios	0	0	0	0	0	0
L. Otros Ingresos de Libre Disposición	0	104,040	0	0	0	0
2. Transferencias Federales Etiquetadas (2=A+B+C+D+E)	57,331,631	51,997,610	55,553,157	52,472,273	52,486,288	27,708,699
A. Aportaciones	40,242,277	41,501,562	0	0	0	0
B. Convenios	17,089,354	10,496,048	0	0	0	0
C. Fondos Distintos de Aportaciones	0	0	0	0	0	0
D. Transferencias, Asignaciones, Subsidios y Subvenciones, y Pensiones y Jubilaciones	0	0	55,553,157	52,472,273	52,486,288	27,708,699
E. Otras Transferencias Federales Etiquetadas	0	0	0	0	0	0
3. Ingresos Derivados de Financiamientos (3=A)	0	0	0	0	0	0
A. Ingresos Derivados de Financiamientos	0	0	0	0	0	0
4. Total de Resultados de Ingresos (4=1+2+3)	73,016,199	66,285,096	69,846,273	67,076,718	68,177,463	35,653,376
Datos Informativos						
1. Ingresos Derivados de Financiamientos con Fuente de Pago de Recursos de Libre Disposición	0	0	0	0	0	0
2. Ingresos derivados de Financiamientos con Fuente de Pago de Transferencias Federales Etiquetadas	0	0	0	0	0	0
3. Ingresos Derivados de Financiamiento (3 = 1 + 2)	0	0	0	0	0	0

Michaelle Brito Vázquez
Directora General

Diana Laura Cuapio Mendieta
Directora de Administración y Finanzas