



ITEA

INSTITUTO TLAXCALTECA PARA
LA EDUCACIÓN DE LOS ADULTOS

Cuenta Pública Armonizada

CUENTA PÚBLICA
ENTIDAD FEDERATIVA DE TLAXCALA
AL 30 DE JUNIO | 2024



ITEA

INSTITUTO TLAXCALTECA PARA
LA EDUCACION DE LOS ADULTOS

Introducción

CUENTA PÚBLICA
ENTIDAD FEDERATIVA DE TLAXCALA
AL 30 DE JUNIO | 2024

INSTITUTO TLAXCALTECA PARA LA EDUCACIÓN DE LOS ADULTOS

Introducción

La publicación de la Ley Nacional de Educación el 31 de diciembre de 1975, provocó un nuevo rumbo de la educación en México, donde el Gobierno Federal se comprometió a ofrecer educación básica a todas las personas adultas, creando para lograr esto, sistemas abiertos, cuya base fundamental se sustenta en el autodidactismo y en la solidaridad social.

Las grandes reformas educativas y de los compromisos adquiridos internacionalmente en 1978 hicieron que diera inicio el programa "Educación para todos" bajo la responsabilidad de la Dirección General de Educación para Adultos, encontrándose con los mismos problemas que en décadas anteriores: falta de motivación, deserción, dificultad para llevar adelante la propuesta autodidacta.

Una vez publicada esta Ley y como respuesta a tan alto número de mexicanos que no tuvieron acceso a la Educación primaria y secundaria, o bien, no concluyeron estos niveles educativos y que veían limitadas las oportunidades de mejorar su calidad de vida, el Gobierno Federal creó el Instituto Nacional para la Educación de los Adultos (INEA), el 31 de agosto de 1981, como un Organismo Descentralizado de la Administración Pública Federal, con personalidad y patrimonio propio. Veinte años después, el 22 de Mayo de 2001, por la inquietud e iniciativa del Gobierno del Estado de Tlaxcala, se creó el Instituto Tlaxcalteca para la Educación de los Adultos, estableciéndose para su funcionalidad como un Organismo Descentralizado de la Administración Pública Estatal, con personalidad jurídica y patrimonio propio y cuyo objetivo sería promover, organizar e impartir a la población adulta los servicios de alfabetización y educación básica, considerándose en esta última, los servicios de primaria y secundaria.

De acuerdo a su Ley de creación, el Instituto se rige por lo dispuesto en la Constitución Política, la Ley de Educación y por las Leyes de Entidades de la Administración Pública Paraestatal, todas del Estado de Tlaxcala, por la misma Ley del Instituto Tlaxcalteca para la Educación de los Adultos, su Reglamento interior, así como por las demás Leyes, Decretos, Acuerdos y Convenios aplicables. Su Dirección General se encuentra ubicada en la Ciudad de Tlaxcala, así mismo, tiene jurisdicción en todo el Estado a través de siete Coordinaciones de Zona:

- ✓ Coordinación de Zona 01 (Apizaco)
- ✓ Coordinación de Zona 02 (Huamantla)
- ✓ Coordinación de Zona 03 (Zacatelco)
- ✓ Coordinación de Zona 04 (Hueyotlipan)
- ✓ Coordinación de Zona 05 (Tlaxcala)
- ✓ Coordinación de Zona 06 (San Pablo del Monte)
- ✓ Coordinación de Zona 07 (Santa Ana Chiautempan)

Como parte de los planes y programas de estudio de sistemas abiertos de educación primaria y secundaria se editaron libros de texto, cuadernos de autoevaluación y folletos, se implantó un sistema de acreditación y certificación de estudios (SASA), y un programa de capacitación y formación para agentes educativos solidarios.

La evolución y desarrollo organizacional del Instituto se refleja en los cambios de estructura en las diferentes gestiones que lo han conducido, y con los cuales se busca el fortalecimiento técnico y operativo del organismo, su racionalidad administrativa y una mayor eficiencia y productividad en su ámbito de competencia, la adecuación institucional a la dinámica de la evolución del servicio y asegurar una buena administración de los recursos.



ITEA

INSTITUTO TLAXCALTECA PARA
LA EDUCACIÓN DE LOS ADULTOS

Información Contable

CUENTA PÚBLICA | 2024
ENTIDAD FEDERATIVA DE TLAXCALA
AL 30 DE JUNIO

SECTOR PARAESTATAL

Instituto Tlaxcalteca para la Educación de los Adultos
 Estado de Actividades
 del 1 de Enero al 30 de Junio de 2024 y del 1 de Enero al 31 de Diciembre de 2023
 (Cifras en Pesos)

Concepto	2024	2023
INGRESOS Y OTROS BENEFICIOS		
Ingresos de Gestión		
Impuestos	1,996	5,853
Cuotas y Aportaciones de Seguridad Social	0	0
Contribuciones de Mejoras	0	0
Derechos	0	0
Productos	0	0
Aprovechamientos	1,996	5,853
Ingresos por Venta de Bienes y Prestación de Servicios	0	0
	0	0
Participaciones, Aportaciones, Convenios, Incentivos Derivados de la Colaboración Fiscal, Fondos Distintos de Aportaciones, Transferencias, Asignaciones, Subsidios y Subvenciones, y Pensiones y Jubilaciones	40,125,931	71,991,069
Participaciones, Aportaciones, Convenios, Incentivos Derivados de la Colaboración Fiscal y Fondos Distintos de Aportaciones	0	0
Transferencias, Asignaciones, Subsidios y Subvenciones, y Pensiones y Jubilaciones	40,125,931	71,991,069
Otros Ingresos y Beneficios		
Ingresos Financieros	0	0
Incremento por Variación de Inventarios	0	0
Disminución del Exceso de Estimaciones por Pérdida o Deterioro u Obsolescencia	0	0
Disminución del Exceso de Provisiones	0	0
Otros Ingresos y Beneficios Varios	0	0
	0	0
Total de Ingresos y Otros Beneficios	40,127,927	71,996,922
GASTOS Y OTRAS PÉRDIDAS		
Gastos de Funcionamiento	18,999,650	52,981,096
Servicios Personales	15,089,737	37,748,270
Materiales y Suministros	1,131,661	7,698,017
Servicios Generales	2,778,252	7,534,809
Transferencias, Asignaciones, Subsidios y Otras Ayudas	11,050,150	17,376,465
Transferencias Internas y Asignaciones al Sector Público	0	0
Transferencias al Resto del Sector Público	0	0
Subsidios y Subvenciones	0	0
Ayudas Sociales	11,050,150	17,376,465
Pensionamientos y Jubilaciones	0	0
Transferencias a Fideicomisos, Mandatos y Contratos Análogos	0	0
Transferencias a la Seguridad Social	0	0
Donativos	0	0
Transferencias al Exterior	0	0
Participaciones y Aportaciones		
Participaciones	0	0
Aportaciones	0	0
Convenios	0	0
Intereses, Comisiones y Otros Gastos de la Deuda Pública	0	0
Intereses de la Deuda Pública	0	0
Comisiones de la Deuda Pública	0	0
Gastos de la Deuda Pública	0	0
Costo por Coberturas	0	0
Apoyos Financieros	0	0
Otros Gastos y Pérdidas Extraordinarias	0	0
Estimaciones, Depreciaciones, Deterioros, Obsolescencia y Amortizaciones	0	0
Provisiones	0	0
Disminución de Inventarios	0	0
Otros Gastos	0	0
Inversión Pública	0	0
Inversión Pública no Capitalizable	0	0
Total de Gastos y Otras Pérdidas	30,049,800	70,357,561
Resultados del Ejercicio (Ahorro/Desahorro)	10,078,127	1,639,361

Bajo protesta de decir verdad declaramos que los Estados Financieros y sus Notas son razonablemente correctos y responsabilidad del emisor

Michaelle Brito Vázquez
 Directora General

Diana Laura Cuapio Mendieta
 Directora de Administración y Finanzas

CUENTA PÚBLICA
ENTIDAD FEDERATIVA DE TLAXCALA
AL 30 DE JUNIO

2024

Instituto Tlaxcalteca para la Educación de los Adultos
Estado de Situación Financiera
Al 30 de Junio de 2024 y al 31 de Diciembre de 2023
(Cifras en Pesos)

Concepto	2024	2023	Concepto	2024	2023
ACTIVO			PASIVO		
Activo Circulante			Pasivo Circulante		
Efectivo y Equivalentes	11,305,675	6,664,138	Cuentas por Pagar a Corto Plazo	756,565	4,924,545
Derechos a Recibir Efectivo o Equivalentes	40,783	2,513	Documentos por Pagar a Corto Plazo	0	0
Derechos a Recibir Bienes o Servicios	9,001	19,001	Porción a Corto Plazo de la Deuda Pública a Largo Plazo	0	0
Inventarios	0	0	Títulos y Valores a Corto Plazo	0	0
Almacenes	0	0	Pasivos Diferidos a Corto Plazo	0	0
Estimación por Pérdida o Deterioro de Activos Circulantes	0	0	Fondos y Bienes de Terceros en Garantía y/o	0	0
Otros Activos Circulantes	0	0	Provisiones a Corto Plazo	0	27,571
			Otros Pasivos a Corto Plazo	0	0
Total de Activos Circulantes	11,355,459	6,685,652	Total de Pasivos Circulantes	756,565	4,952,116
Activo No Circulante			Pasivo No Circulante		
Inversiones Financieras a Largo Plazo	0	0	Cuentas por Pagar a Largo Plazo	0	0
Derechos a Recibir Efectivo o Equivalentes a Largo Plazo	0	0	Documentos por Pagar a Largo Plazo	0	0
Bienes Inmuebles, Infraestructura y Construcciones en Proceso	0	0	Deuda Pública a Largo Plazo	0	0
Bienes Muebles	12,280,189	12,280,189	Pasivos Diferidos a Largo Plazo	0	0
Activos Intangibles	0	0	Fondos y Bienes de Terceros en Garantía y/o	0	0
Depreciación, Deterioro y Amortización Acumulada de Bienes	0	0	Provisiones a Largo Plazo	0	0
Activos Diferidos	17,000	17,000			
Estimación por Pérdida o Deterioro de Activos no Circulantes	0	0	Total de Pasivos No Circulantes	0	0
Otros Activos no Circulantes	0	0			
Total de Activos No Circulantes	12,297,189	12,297,189	Total del Pasivo	756,565	4,952,116
Total del Activo	23,652,648	18,982,841	HACIENDA PÚBLICA/PATRIMONIO		
			Hacienda Pública/Patrimonio Contribuido	6,040,805	6,040,805
			Aportaciones	0	0
			Donaciones de Capital	6,040,805	6,040,805
			Actualización de la Hacienda Pública/Patrimonio	0	0
			Hacienda Pública/Patrimonio Generado	16,855,278	7,989,920
			Resultados del Ejercicio (Ahorro/ Desahorro)	10,078,127	1,639,361
			Resultados de Ejercicios Anteriores	743,551	316,959
			Revalúos	0	0
			Reservas	0	0
			Rectificaciones de Resultados de Ejercicios Anteriores	6,033,600	6,033,600
			Exceso o Insuficiencia en la Actualización de la	0	0
			Resultado por Posición Monetaria	0	0
			Resultado por Tenencia de Activos no Monetarios	0	0
			Total Hacienda Pública/Patrimonio	22,896,083	14,030,725
			Total del Pasivo y Hacienda Pública/Patrimonio	23,652,648	18,982,841

Bajo protesta de decir verdad declaramos que los Estados Financieros y sus Notas son razonablemente correctos y responsabilidad del emisor

Michaëlle Brito Vázquez
Directora General

Diana Laura Cuapio Mendieta
Directora de Administración y Finanzas

SECTOR PARAESTATAL

Instituto Tlaxcalteca para la Educación de los Adultos
 Estado de Cambios en la Situación Financiera
 Del 1 de Enero al 30 de Junio de 2024
 (Cifras en Pesos)

Concepto	Origen	Aplicación
ACTIVO	10,000	4,679,807
Activo Circulante	10,000	4,679,807
Efectivo y Equivalentes	0	4,641,537
Derechos a Recibir Efectivo o Equivalentes	0	38,270
Derechos a Recibir Bienes o Servicios	10,000	0
Inventarios	0	0
Almacenes	0	0
Estimación por Pérdida o Deterioro de Activos Circulantes	0	0
Otros Activos Circulantes	0	0
Activo No Circulante	0	0
Inversiones Financieras a Largo Plazo	0	0
Derechos a Recibir Efectivo o Equivalentes a Largo Plazo	0	0
Bienes Inmuebles, Infraestructura y Construcciones en Proceso	0	0
Bienes Muebles	0	0
Activos Intangibles	0	0
Depreciación, Deterioro y Amortización Acumulada de Bienes	0	0
Activos Diferidos	0	0
Estimación por Pérdida o Deterioro de Activos no Circulantes	0	0
Otros Activos no Circulantes	0	0
PASIVO	0	4,195,550
Pasivo Circulante	0	4,195,550
Cuentas por Pagar a Corto Plazo	0	4,167,979
Documentos por Pagar a Corto Plazo	0	0
Porción a Corto Plazo de la Deuda Pública a Largo Plazo	0	0
Títulos y Valores a Corto Plazo	0	0
Pasivos Diferidos a Corto Plazo	0	0
Fondos y Bienes de Terceros en Garantía y/o Administración a Corto Plazo	0	0
Provisiones a Corto Plazo	0	27,571
Otros Pasivos a Corto Plazo	0	0
Pasivo No Circulante	0	0
Cuentas por Pagar a Largo Plazo	0	0
Documentos por Pagar a Largo Plazo	0	0
Deuda Pública a Largo Plazo	0	0
Pasivos Diferidos a Largo Plazo	0	0
Fondos y Bienes de Terceros en Garantía y/o Administración a Largo Plazo	0	0
Provisiones a Largo Plazo	0	0
HACIENDA PÚBLICA/PATRIMONIO	8,865,358	0
Hacienda Pública/Patrimonio Contribuido	0	0
Aportaciones	0	0
Donaciones de Capital	0	0
Actualización de la Hacienda Pública/Patrimonio	0	0
Hacienda Pública/Patrimonio Generado	8,865,358	0
Resultados del Ejercicio (Ahorro/ Desahorro)	8,438,767	0
Resultados de Ejercicios Anteriores	426,591	0
Revalúos	0	0
Reservas	0	0
Rectificaciones de Resultados de Ejercicios Anteriores	0	0
Exceso o Insuficiencia en la Actualización de la Hacienda Pública/Patrimonio	0	0
Resultado por Posición Monetaria	0	0
Resultado por Tenencia de Activos no Monetarios	0	0

Bajo protesta de decir verdad declaramos que los Estados Financieros y sus Notas son razonablemente correctos y responsabilidad del emisor

Michaelle Brito Vázquez
 Directora General

Diana Laura Cuapio Mendieta
 Directora de Administración y Finanzas

Instituto Tlaxcalteca para la Educación de los Adultos
Estado Analítico del Activo
Del 1 de Enero al 30 de Junio de 2024
(Cifras en Pesos)

Concepto	Saldo Inicial	Cargos del Periodo	Abonos del Periodo	Saldo Final	Variación del Periodo
ACTIVO	18,982,841	87,767,149	83,087,342	23,662,648	4,669,807
Activo Circulante	6,885,652	87,767,149	83,087,342	11,355,459	4,669,807
Efectivo y Equivalentes	6,664,138	47,079,165	42,437,628	11,305,675	4,641,537
Derechos a Recibir Efectivo o Equivalentes	2,513	40,677,984	40,639,714	40,783	38,270
Derechos a Recibir Bienes o Servicios	19,001	0	10,000	9,001	-10,000
Inventarios	0	0	0	0	0
Almacenes	0	0	0	0	0
Estimación por Pérdida o Deterioro de Activos Circulantes	0	0	0	0	0
Otros Activos Circulantes	0	0	0	0	0
Activo No Circulante	12,297,189	0	0	12,297,189	0
Inversiones Financieras a Largo Plazo	0	0	0	0	0
Derechos a Recibir Efectivo o Equivalentes a Largo Plazo	0	0	0	0	0
Bienes Inmuebles, Infraestructura y Construcciones en Proceso	0	0	0	0	0
Bienes Muebles	12,280,189	0	0	12,280,189	0
Activos Intangibles	0	0	0	0	0
Depreciación, Deterioro y Amortización Acumulada de Bienes	0	0	0	0	0
Activos Diferidos	17,000	0	0	17,000	0
Estimación por Pérdida o Deterioro de Activos no Circulantes	0	0	0	0	0
Otros Activos no Circulantes	0	0	0	0	0

Bajo protesta de decir verdad declaramos que los Estados Financieros y sus Notas son razonablemente correctos y responsabilidad del emisor

Michaelle Brito Vázquez
Directora General

Diana Laura Cuapio Méndez
Directora de Administración y Finanzas

SECTOR PARAESTATAL

Instituto Tlaxcalteca para la Educación de los Adultos
 Estado Analítico de la Deuda y Otros Pasivos
 Del 1 de Enero al 30 de Junio de 2024
 (Cifras en Pesos)

Denominación de las Deudas	Moneda de Contratación	Institución o País Acreedor	Saldo Inicial del Periodo	Saldo Final del Periodo
DEUDA PÚBLICA				
Corto Plazo				
Deuda Interna			0	0
Instituciones de Crédito	Peso	México	0	0
Títulos y Valores	Peso	México	0	0
Arrendamientos Financieros	Peso	México	0	0
Deuda Externa			0	0
Organismos Financieros Internacionales	Peso	México	0	0
Deuda Bilateral	Peso	México	0	0
Títulos y Valores	Peso	México	0	0
Arrendamientos Financieros	Peso	México	0	0
Subtotal de Deuda Pública a Corto Plazo			0	0
Largo Plazo				
Deuda Interna			0	0
Instituciones de Crédito	Peso	México	0	0
Títulos y Valores	Peso	México	0	0
Arrendamientos Financieros	Peso	México	0	0
Deuda Externa			0	0
Organismos Financieros Internacionales	Peso	México	0	0
Deuda Bilateral	Peso	México	0	0
Títulos y Valores	Peso	México	0	0
Arrendamientos Financieros	Peso	México	0	0
Subtotal de Deuda Pública a Largo Plazo			0	0
Total de Otros Pasivos	Peso	México	4,952,116	756,565
Total de Deuda Pública y Otros Pasivos			4,952,116	756,565

Bajo protesta de decir verdad declaramos que los Estados Financieros y sus Notas son razonablemente correctos y responsabilidad del emisor

Michaelle Brito Vázquez
 Directora General

Diana Laura Cuapio Mendieta
 Directora de Administración y Finanzas

CUENTA PÚBLICA
ENTIDAD FEDERATIVA DE TLAXCALA
AL 30 DE JUNIO

2024

Instituto Tlaxcalteca para la Educación de los Adultos
Estado de Variación en la Hacienda Pública
Del 1 de Enero al 30 de Junio de 2024
(Cifras en Pesos)

Concepto	Hacienda Pública / Patrimonio Contribuido	Hacienda Pública / Patrimonio Generado de Ejercicios Anteriores	Hacienda Pública / Patrimonio Generado del Ejercicio	Exceso o Insuficiencia en la Actualización de la Hacienda Pública / Patrimonio	Total
Hacienda Pública/Patrimonio Contribuido Neto de 2023	6,040,805	0	0	0	6,040,805
Aportaciones					0
Donaciones de Capital	6,040,805				6,040,805
Actualización de la Hacienda Pública/Patrimonio					0
Hacienda Pública/Patrimonio Generado Neto de 2023		6,350,560	1,639,360	0	7,989,920
Resultados del Ejercicio (Ahorro/Desahorro)			1,639,360		1,639,360
Resultados de Ejercicios Anteriores		316,959			316,959
Revalúos					0
Reservas					0
Rectificaciones de Resultados de Ejercicios Anteriores		6,033,601			6,033,601
Exceso o Insuficiencia en la Actualización de la Hacienda	0	0	0	0	0
Resultado por Posición Monetaria					0
Resultado por Tenencia de Activos no Monetarios					0
Hacienda Pública/Patrimonio Neto Final de 2023	6,040,805	6,350,560	1,639,360	0	14,030,725
Cambios en la Hacienda Pública/Patrimonio Contribuido Neto de 2024	0				0
Aportaciones					0
Donaciones de Capital					0
Actualización de la Hacienda Pública/Patrimonio					0
Variaciones de la Hacienda Pública/Patrimonio Generado Neto de 2024	0	426,591	8,438,767	0	8,865,358
Resultados del Ejercicio (Ahorro/Desahorro)			10,078,127		10,078,127
Resultados de Ejercicios Anteriores		426,591	-1,639,360		-1,212,769
Revalúos			0		0
Reservas			0		0
Rectificaciones de Resultados de Ejercicios Anteriores			0		0
Cambios en el Exceso o Insuficiencia en la Actualización de la				0	0
Resultado por Posición Monetaria			0		0
Resultado por Tenencia de Activos no Monetarios			0		0
Hacienda Pública/Patrimonio Neto Final de 2024	6,040,805	6,777,151	10,078,127	0	22,896,083

Bajo protesta de decir verdad declaramos que los Estados Financieros y sus Notas son razonablemente correctos y responsabilidad del emisor

Michaelle Brincó Vázquez
Directora General

Diana Laura Cuapio Mendieta
Directora de Administración y Finanzas

SECTOR PARAESTATAL

Instituto Tlaxcalteca para la Educación de los Adultos
 Estado de Flujos de Efectivo
 Del 1 de Enero al 30 de Junio de 2024 y del 1 de Enero al 31 de Diciembre de 2023
 (Cifras en Pesos)

Concepto	2024	2023
Flujos de Efectivo de las Actividades de Operación		
Origen	40,127,927	72,110,910
Impuestos	0	0
Cuotas y Aportaciones de Seguridad Social	0	0
Contribuciones de Mejoras	0	0
Derechos	0	0
Productos	1,996	5,853
Aprovechamientos	0	0
Ingresos por Venta de Bienes y Prestación de Servicios	0	0
Participaciones, Aportaciones, Convenios, Incentivos Derivados de la Colaboración Fiscal y Fondos	0	0
Transferencias, Asignaciones, Subsidios y Subvenciones, y Pensiones y Jubilaciones	40,125,931	72,105,057
Otros Orígenes de Operación	0	0
Aplicación	35,486,390	69,575,086
Servicios Personales	15,089,737	37,748,270
Materiales y Suministros	1,131,661	4,577,105
Servicios Generales	2,771,994	7,019,009
Transferencias Internas y Asignaciones al Sector Público	0	0
Transferencias al Resto del Sector Público	0	0
Subsidios y Subvenciones	0	0
Ayudas Sociales	11,050,150	17,376,465
Pensiones y Jubilaciones	0	0
Transferencias a Fideicomisos, Mandatos y Contratos Análogos	0	0
Transferencias a la Seguridad Social	0	0
Donativos	0	0
Transferencias al Exterior	0	0
Participaciones	0	0
Aportaciones	0	0
Convenios	0	0
Otras Aplicaciones de Operación	5,442,848	2,854,237
Flujos Netos de Efectivo por Actividades de Operación	4,641,537	2,535,824
Flujos de Efectivo de las Actividades de Inversión		
Origen	0	0
Bienes Inmuebles, Infraestructura y Construcciones en Proceso	0	0
Bienes Muebles	0	0
Otros Orígenes de Inversión	0	0
Aplicación	0	0
Bienes Inmuebles, Infraestructura y Construcciones en Proceso	0	0
Bienes Muebles	0	0
Otras Aplicaciones de Inversión	0	0
Flujos Netos de Efectivo por Actividades de Inversión	0	0
Flujos de Efectivo de las Actividades de Financiamiento		
Origen	0	0
Endeudamiento Neto	0	0
Interno	0	0
Externo	0	0
Otros Orígenes de Financiamiento	0	0
Aplicación	0	0
Servicios de la Deuda	0	0
Interno	0	0
Externo	0	0
Otras Aplicaciones de Financiamiento	0	0
Flujos Netos de Efectivo por Actividades de Financiamiento	0	0
Incremento/Disminución Neta en el Efectivo y Equivalentes al Efectivo	4,641,537	2,535,824
Efectivo y Equivalentes al Efectivo al Inicio del Ejercicio	6,664,138	4,128,314
Efectivo y Equivalentes al Efectivo al Final del Ejercicio	11,305,675	6,664,138

Bajo protesta de decir verdad declaramos que los Estados Financieros y sus Notas son razonablemente correctos y responsabilidad del emisor

Michaelle Brito Vázquez
 Directora General

Diana Laura Cuápio Mendieta
 Directora de Administración y Finanzas

Instituto Tlaxcalteca para la educación de los adultos
Informe de Pasivos Contingentes
Del 1 de Enero al 30 de Junio de 2024
(Pesos)

En cumplimiento a lo dispuesto en los artículos 46, Fracción I, Inciso f) y 52 de la Ley General de Contabilidad Gubernamental y de conformidad con lo establecido en el Capítulo VII, Numeral II, Inciso h) del Manual de Contabilidad Gubernamental emitido por el CONAC, el Ente Público informa lo siguiente:

Cuenta	Concepto	Importe
TOTAL		\$0.00

Bajo protesta de decir verdad declaramos que los Estados Financieros y sus notas, son razonablemente correctos y son responsabilidad del emisor.

Michaelle Brito Vázquez
Directora General

Diana Laura Cuapio Mendieta
Directora de Administración
y Finanzas

**INSTITUTO TLAXCALTECA PARA LA EDUCACIÓN DE LOS ADULTOS
NOTAS A LOS ESTADOS FINANCIEROS**

a) NOTAS DE GESTIÓN ADMINISTRATIVA

1. Autorización e Historia:

El Instituto Nacional para la Educación de los Adultos (INEA) se creó por decreto presidencial el 31 de agosto de 1981, en respuesta a un problema nacional: la existencia de mexicanos de 15 años y más, que en ese entonces carecían de educación básica, primaria o secundaria, por lo que centró su atención en la educación de los jóvenes, adultos y en especial los adultos mayores.

De 1981 al 21 de mayo de 2001, este funcionó en Tlaxcala como una delegación centralizada, fue a partir de la publicación de la Ley del Instituto Tlaxcalteca para la Educación de los Adultos (ITEA) del 22 de mayo del 2001 y así la creación del ITEA; con lo anterior este instituto ya cuenta con personalidad jurídica y patrimonio propio.

El trabajo de disminuir el rezago educativo en Tlaxcala en 2001 pasa a ser parte de las acciones de los gobiernos estatales de este territorio, el proceso de descentralización del ITEA culmina en el año 2011.

Actualmente uno de los ejes principales del gobierno de la licenciada Lorena Cuellar Cisneros, es la Educación y por esta razón en el ITEA nuestras acciones deben ser honestas, transparentes, cercanas a la gente y en respeto de sus derechos, para construir una nueva historia en Tlaxcala.

La incorporación permanente del programa "Educación de calidad para adultos con enfoque humanista y tecnológico" y un extenso catálogo de servicios que se suman en esta administración formaran parte de los objetivos fundamentales del ITEA.

El Instituto Tlaxcalteca para la Educación de los Adultos, es un organismo público descentralizado de la Administración Pública del Estado de Tlaxcala, con personalidad jurídica propia y patrimonio propios, sujeto a la normatividad del Poder Ejecutivo del Estado de Tlaxcala, de conformidad con lo establecido en la de Educación del Estado de Tlaxcala, Ley Orgánica de la Administración Pública del Estado de Tlaxcala, y la Ley de Entidades Paraestatales.

El Instituto Tlaxcalteca para la Educación de los Adultos tiene como objetivo el de prestar los servicios de Educación Básica para adultos mayores de 15 años, la cual comprende la Alfabetización, la Educación primaria y la secundaria, así como la Formación para el Trabajo.

- Misión: Somos una institución encargada de ofrecer, servicios educativos de calidad a los jóvenes y adultos que presentan rezago educativo, en materia de educación básica, proporcionándoles herramientas para su crecimiento y desarrollo personal.
- Visión: Ser una institución de educación básica para los jóvenes y adultos de reconocido prestigio, a través de los diferentes programas institucionales, agilizando los procesos educativos, con el apoyo de tecnología que brinde un servicio de calidad y que reduzca el rezago educativo en el estado.
- Valores: Respeto, Honestidad, Solidaridad, Trabajo en Equipo, Subsidiaridad, Pro-actividad y Actitud de Servicio, Perseverancia, Lealtad, Responsabilidad.

2. Descripción del panorama Económico y Financiero:

El Instituto Tlaxcalteca de educación para adultos cuenta con Presupuesto de Egresos en donde se contempla el panorama económico y financiero del Instituto y el cual es aprobado por la Junta de Gobierno, que es el órgano supremo de nuestra dependencia.

3. Organización y Objeto Social:

a) Objeto social.

El Instituto Tlaxcalteca para la Educación de los Adultos, tendrá por objeto prestar los servicios de educación básica, la formación para el trabajo, así como el buen uso del tiempo libre, orientado a los individuos mayores de 15 años de edad, con los contenidos particulares para atender las necesidades educativas específicas de ese sector de la población la cual estará apoyada en la solidaridad social.

La educación para los adultos en el Estado, formará parte del Sistema Educativo Nacional y deberá cumplir con los planes y programas de estudio que rigen esta modalidad educativa no escolarizada, en congruencia con la normatividad establecida por el Instituto Nacional para la Educación de los Adultos.

b) Principal actividad.

I.- Promover, organizar, ofrecer e impartir educación básica, así como la formación para el trabajo y el buen uso del tiempo libre orientado a los individuos mayores de 15 años de edad;

II.- Resguardar el desarrollo de las funciones sustantivas y de apoyo a cargo de los órganos institucionales en materia de educación para adultos;

III.- Crear conciencia sobre la problemática relacionada con el rezago educativo existente en la población adulta; así como fomentar y realizar investigaciones y estudios al respecto de esta prioridad nacional y estatal, a fin de adoptar las técnicas adecuadas para motivar y propiciar la acción comunitaria;

IV.- Elaborar, reproducir y distribuir en el estado, materiales didácticos aplicables a los individuos mayores de 15 años de edad;

V.- Prestar servicios de formación, actualización y capacitación del personal que requieran los servicios de educación para adultos;

VI.- Coadyuvar a la extensión de los servicios de educación comunitaria destinada a los adultos en los diferentes niveles de educación básica, así como para la difusión cultural;

VII.- Establecer Delegaciones y Coordinaciones en los municipios y regiones del Estado, en caso de ser necesario, a través de las cuales se coordinen eficientemente la ejecución de los planes y programas de educación para los individuos mayores de 15 años de edad;

VIII.- Expedir constancias y certificados que acrediten el nivel educativo que imparta el Instituto, conforme a los programas de estudio, normatividad y procedimientos vigentes;

IX.- Auspiciar y organizar el servicio social educativo y dar oportunidad a los estudiantes para que participen voluntariamente en los programas de educación para los individuos mayores de 15 años de edad;

X.- Coordinar sus actividades con instituciones que ofrezcan servicios educativos similares o complementarios;

XI.- Promover la constitución en el Estado, de un patronato Pro – Educación de los Adultos del Estado de Tlaxcala, con las características jurídicas de una asociación civil, que tenga por objeto participar y apoyar al Instituto en el desarrollo de las tareas educativas a su cargo;

XII.- Patrocinar la edición de obras y realizar actividades de difusión cultural, que complementen y apoyen sus programas;

XIII.- Difundir a través de los medios de comunicación masiva la extensión de los servicios educativos que preste y los programas que desarrolle, así como proporcionar orientación e información al público para el mejor conocimiento de sus actividades;

XIV.- Patrocinar y organizar la realización de reuniones, seminarios y otros eventos de orientación, capacitación y actualización del marco jurídico administrativo que rige en materia de educación para los adultos en el marco del Sistema Educativo Nacional;

XV.- Otorgar estímulos y recompensas a los agentes operativos solidarios que se distingan por los eficientes servicios de apoyo a la educación para los individuos mayores de 15 años de edad, en el marco del Sistema Educativo Nacional

XVI.- Fungir como cuerpo consultivo de las Instituciones Oficiales y Privadas en la materia educativa de su competencia; y

XVII.- Las demás que resulten necesarias para el cumplimiento de su objeto.

c) Ejercicio fiscal

Ejercicio fiscal 2024 (periodo de Enero a Diciembre 2024).

d) Régimen jurídico

Organismo público descentralizado de Poder Ejecutivo, con personalidad jurídica y patrimonio propios.

El Instituto Tlaxcalteca para la Educación de los Adultos se encuentra registrado ante la S.H.C.P. como Persona Moral con fines no lucrativos (Título III de la Ley de I.S.R).

e) Consideraciones fiscales del ente: revelar el tipo de contribuciones que esté obligado a pagar o retener.

El Instituto Tlaxcalteca para la Educación de los Adultos se ubica dentro de las personas morales a que se refiere al art. 79 de la L.I.S.R., por lo que de acuerdo con el art. 86 de la misma ley tiene otras obligaciones como:

La Federación, las entidades federativas, los municipios y las instituciones que por Ley estén obligadas a entregar al Gobierno Federal el importe íntegro de su remanente de operación, sólo tendrán las obligaciones de retener y enterar el impuesto, emitir comprobantes fiscales por las contribuciones, productos y aprovechamientos que cobran así como por los apoyos o estímulos que otorguen y exigir comprobantes fiscales cuando hagan pagos a terceros y estén obligados a ello en términos de ley.

f) Estructura organizacional básica.

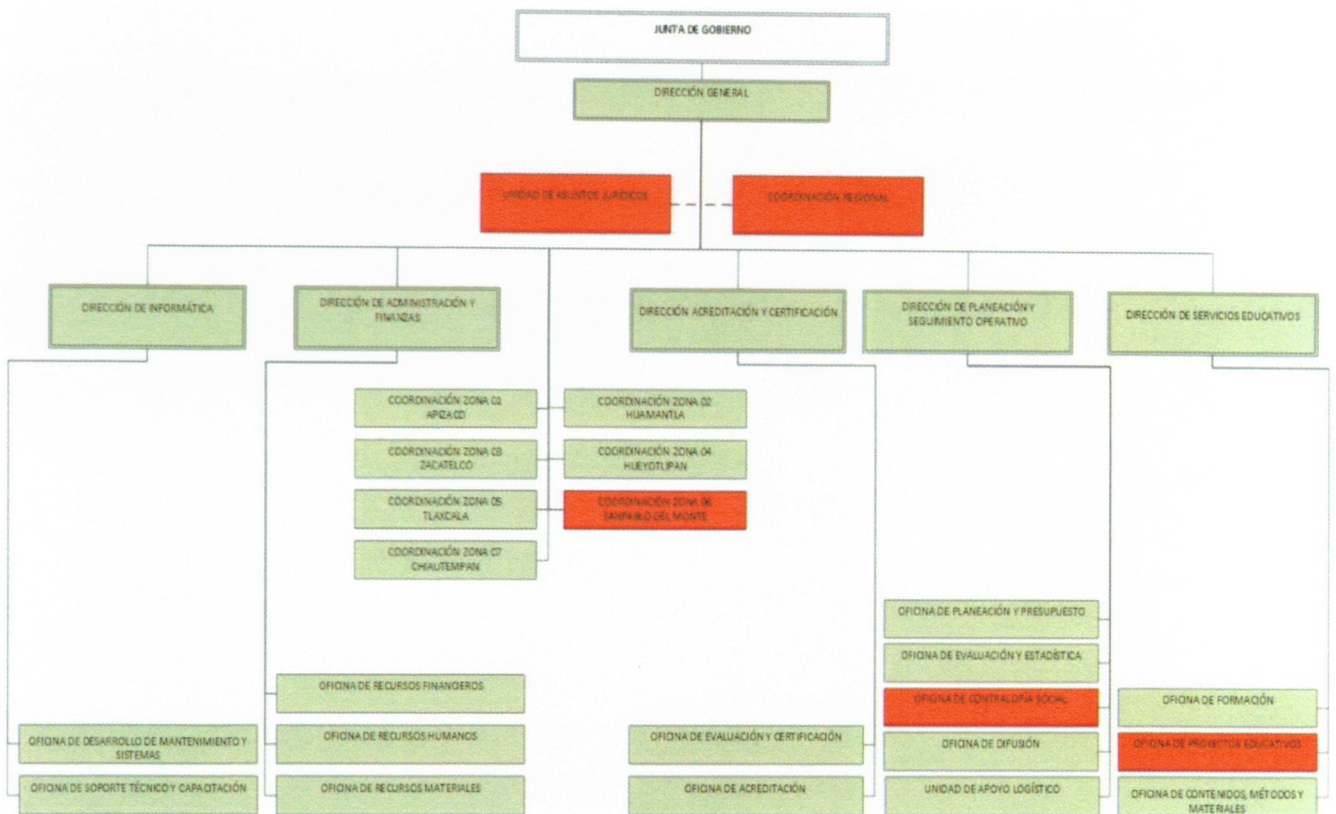

g) El Instituto Tlaxcalteca para la Educación de los Adultos no se encuentra en el caso de ser fideicomitente o fiduciario.

4.- Bases de preparación de los Estados Financieros.

a) Se ha aplicado la normatividad emitida por el Consejo Nacional de Armonización Contable (CONAC) y sus disposiciones legales aplicables y la Ley General de Contabilidad Gubernamental (LGCG) para la emisión de los estados financieros contables. Asimismo, se ha observado el Código Financiero para el Estado de Tlaxcala y sus Municipios, (aplicables para el periodo enero a diciembre 2024).

b) Todos los eventos que afectan económicamente al Instituto Tlaxcalteca para la Educación de los Adultos están cuantificados en términos monetarios y se registran al costo histórico. El costo histórico de las operaciones corresponde al monto erogado para su adquisición conforme a la documentación contable original justificativa y comprobatoria,

c) Postulados básicos. La preparación de los Estados Financieros del Instituto Tlaxcalteca para la Educación de los Adultos, aplica los Postulados Básicos de sustancia económica, entes públicos, existencia permanente, revelación suficiente, importancia relativa, registro e integración presupuestaria, devengo contable del ingreso, valuación, dualidad económica y consistencia.

d) No se aplica normatividad supletoria contablemente.

e) En el Instituto Tlaxcalteca para la Educación de los Adultos se aplica la base de devengado de acuerdo a la Ley de Contabilidad.

Los ingresos se reconocen de acuerdo a los lineamientos emitidos por el Consejo Nacional de Armonización Contable (CONAC) y la Ley General de Contabilidad Gubernamental (LGCG) referente a las ministraciones de recursos federales, Ramo 33, Ramo 11 y Gobierno del Estado de Tlaxcala. Con la finalidad de atender a los momentos contables del ingreso se consideran los siguientes lineamientos de registro:

- El momento contable del ingreso estimado es el que se aprueba anualmente por la Junta de Gobierno de ITEA, e incluyen los ingresos, estatales y federales.
- El ingreso modificado consiste en incorporar en su caso, las modificaciones al ingreso aprobado.
- El ingreso devengado se realizará en los siguientes casos:
- Cuando se cuente con los elementos que identifiquen el hecho imponible al deudor (acreditado o terceros) y que pueda establecer un importe, emitiendo un documento de pago, señalando fecha límite para realizarlo conforme a las leyes y lineamientos aplicables.
- Las participaciones se registrarán al momento de la percepción de los recursos.
- Las aportaciones federales se registran conforme al calendario de pago.

Los egresos se encuentran reconocidos al costo histórico en el momento en que se devengan.

- El gasto comprometido refleja la aprobación por autoridad competente de un acto administrativo, u otro instrumento jurídico que formaliza una relación jurídica con terceros, para la adquisición de bienes y servicios o ejecución de obras. En el caso de la obra, el registro del compromiso se realizará al formalizarse el contrato por autoridad competente.
- El gasto devengado, refleja el reconocimiento de obligaciones de pago a favor de terceros por la recepción de conformidad de bienes, servicios y obras oportunamente contratados.
- El gasto pagado, refleja la cancelación total o parcial de las obligaciones de pago, que se concreta mediante el desembolso de efectivo o cualquier otro medio de pago.

5. Políticas de Contabilidad Significativas:

a) La valuación de las operaciones del inventario inmobiliario se realiza mediante costeo directo, el registro de las cuentas de inventarios se realiza por medio de costos históricos, consistente en acumular los elementos del costo incurridos para la adquisición o producción de los bienes inmuebles.

b) La realización de operaciones en el extranjero y de sus efectos en la información financiera gubernamental no aplica.

- c) El Método de valuación de la inversión en acciones de Compañías subsidiarias no consolidadas y asociadas no aplica.
- d) El Instituto Tlaxcalteca para la Educación de los Adultos cuenta con un inventario mobiliario, el cual está constituido por el mobiliario y equipo en propiedad del Instituto, en comodato y en comodato-renta; se controla contablemente a través del sistema de inventarios perpetuos, lo que permite registrar con cada ingreso realizado el costo al que fueron adquiridos.
- e) Existe un contrato colectivo de trabajo en donde se regulan las relaciones laborales entre el Instituto Tlaxcalteca para la Educación de los Adultos, normatividad aplicable a trabajadores sindicalizados y por otra parte los empleados de confianza y honorarios también regulan sus actividades basadas en la Ley Federal del Trabajo y la Ley Laboral de los Servidores Públicos del Estado de Tlaxcala y sus Municipios.
- f) En el Instituto Tlaxcalteca para la Educación de los Adultos no existen provisiones para contingencias.
- g) En el Instituto Tlaxcalteca para la Educación de los Adultos no existen reservas.
- h) Cambios en políticas contables y corrección de errores junto con la revelación de los efectos que se tendrá en la información financiera del ente público, ya sea retrospectivos o prospectivos:
La adecuación de las estructuras contables y presupuestales en el marco de la armonización implican cambios en las políticas contables.
- i) Reclasificaciones.
Se lleva a cabo el análisis para realizar la reclasificación de una o más cuentas, en donde el saldo de la cuenta a reclasificar, debe ser trasladado a otra cuenta, de forma tal que la presentación de los estados financieros y la información contable sea lo más adecuada y armonizada posible.
- j) Depuración y cancelación de saldos:
Se están realizando las actividades tendientes a depurar los saldos de cuentas por cobrar y cuentas por pagar.

6. Posición en Moneda Extranjera y Protección por Riesgo Cambiario:

- a) No aplica Activos en moneda extranjera:
- b) No aplica Pasivos en moneda extranjera:
- c) No aplica Posición en moneda extranjera:
- d) No aplica tipo de cambio
- e) No aplica equivalente en moneda nacional:

7. Reporte Analítico del Activo:

- a) b) y c): La vida útil o porcentajes de depreciación, deterioro o amortización utilizados en los diferentes tipos de activos, los cambios en el porcentaje de depreciación o valor residual de los activos, así como el importe de los gastos capitalizados en el ejercicio, tanto financieros como de investigación y desarrollo no aplican en el Instituto Tlaxcalteca para la Educación de los Adultos.
- d) En el Instituto Tlaxcalteca para la Educación de los Adultos los riegos por tipo de cambio o tipo de interés de las inversiones financieras no aplican.
- e) En el Instituto Tlaxcalteca para la Educación de los Adultos el valor activado en el ejercicio de los bienes construidos por la entidad no aplican.
- g) El desmantelamiento de Activos, procedimientos, implicaciones, efectos contables no aplica en el Instituto Tlaxcalteca para la Educación de los Adultos.
- h) En cuanto a la administración de activos, la planeación con el objetivo de que el Instituto Tlaxcalteca para la Educación de los Adultos los utilice de manera más efectiva no Aplica.

Adicionalmente, se deben incluir las explicaciones de las principales variaciones en el activo, en cuadros comparativos como sigue:

- a) Inversiones en valores: Actualmente en el Instituto Tlaxcalteca para la Educación de los Adultos se manejan cuentas de cheques productivas.
- b) Patrimonio de Organismos descentralizados de Control Presupuestario Indirecto no aplica.
- c) Asimismo las inversiones en empresas de participación mayoritaria no aplican.
- d) A su vez, las Inversiones en empresas de participación minoritaria no aplican.
- e) En el Instituto Tlaxcalteca para la Educación de los Adultos no existe patrimonio de organismos descentralizados de control presupuestario directo.

8. Fideicomisos, Mandatos y Análogos:

- a) En el Instituto Tlaxcalteca para la Educación de los Adultos no existen fideicomisos.

9. Reporte de la Recaudación:

- a) El análisis del comportamiento de la recaudación correspondiente al Instituto Tlaxcalteca para la Educación de los Adultos público, en forma separada los ingresos locales de los federales a continuación se detallan:

Transferencias Estatales

- Participaciones \$ 7,933,412.00

Transferencias Federales

- Ramo 11 \$ 2,484,438.00
- Ramo 33 \$ 29,708,081.00

- b) Se proyectan ingresos durante el Ejercicio 2024 por \$ 83,799,153.00

10. Información sobre la Deuda y el Reporte Analítico de la Deuda:

El Instituto Tlaxcalteca para la Educación de los Adultos no cuenta con deuda pública actualmente.

11. Calificaciones otorgadas:

El Instituto Tlaxcalteca para la Educación de los Adultos no ha realizado transacciones que hayan sido sujetas a una calificación crediticia:

12. Proceso de Mejora:

- a) Principales Políticas de control interno:

La adecuación de las estructuras contables y presupuestales, y en el marco de la armonización contable, implican la modernización a los procesos de registro en el sistema.

- b) Medidas de desempeño financiero, metas y alcance:

Se continúa trabajando en el cambio trascendental que es el proceso de armonización contable, para atender en tiempo y forma el nuevo esquema de la contabilidad gubernamental y generando así los beneficios en materia de información financiera, transparencia y rendición de cuentas.

13. Información por Segmentos:

El Instituto Tlaxcalteca para la Educación de los Adultos no cuenta con operaciones financieras de manera segmentada

14. Eventos Posteriores al Cierre:

El Instituto Tlaxcalteca para la Educación de los Adultos no existe evidencia sobre eventos que le afectan económicamente y que no se conocían a la fecha de cierre.

15. Partes Relacionadas:

En el Instituto Tlaxcalteca para la Educación de los Adultos no existen partes relacionadas que pudieran ejercer influencia significativa sobre la toma de decisiones financieras y operativas.

16. Responsabilidad sobre la presentación razonable de los Estados Financieros:

“Bajo protesta de decir verdad declaramos que los Estados Financieros y sus notas, son razonablemente correctos y son responsabilidad del emisor”.



Michaelle Brito Vázquez
Directora General



Diana Laura Cuapio Mendieta
Directora de Administración y Finanzas

b) NOTAS DE DESGLOSE

I) Notas al Estado de Actividades

- **Ingresos y Otros Beneficios**, los ingresos de los que se financiaron las actividades del Instituto ascendieron a \$ 20,509,003.00 y se desglosan de la siguiente manera:

(Pesos)

Ingresos de Gestión	al 30 Jun. 2024
Productos	1,996.00
Suma:	\$ 1,996.00

(Pesos)

Transferencias	al 30 Jun. 2024
Transferencias del Ramo 33 FAETA Educación para Adultos 2024	29,708,081.00
Transferencias del Ramo 11 Educación para Adultos 2024 (INEA)	2,484,438.00
Transferencias del Fondo General de Participaciones 2024 (Aportación Estatal)	7,933,412.00
Suma:	\$ 40,125,931.00

- **Gastos y Otras Pérdidas**, los gastos de este periodo ascendieron a:

(Pesos)

Gastos y Otras Pérdidas	al 30 Jun. 2024
Gastos de Funcionamiento	18'999,649.78
Servicios Personales	15,089,737.12
Materiales y Suministros	1,131,661.12
Servicios Generales	2,778,251.54
Transferencias, Asignaciones, Subsidios y Otras Ayudas	11,050,150.00
Suma:	\$ 30,049,799.78

II) NOTAS AL ESTADO DE SITUACIÓN FINANCIERA

Activo

- **Efectivo y Equivalentes**

En este rubro se integran los recursos monetarios que maneja el Instituto Tlaxcalteca para la Educación de los Adultos ITEA, en cuentas bancarias en moneda nacional. A continuación, se presenta la integración de este rubro:

(Pesos)

Por Fuente de Financiamiento	al 30 Jun. 2024
Ramo 33 FAETA	8,669,277.81
Ramo 11	415,077.06
Estatal	2,221,320.41
Suma:	\$ 11,305,675.28

- **Derechos a recibir Efectivo o Equivalentes**

Se presenta la integración de este rubro:

(Pesos)

Concepto	al 30 Jun. 2024
Cuentas por Cobrar a Corto Plazo	2,500.00
Deudores Diversos por Cobrar a Corto Plazo	38,279.41
Otros Derechos a Recibir Efectivo o Equivalentes a Corto Plazo	3.19
Suma:	\$ 40,782.60

- **Derechos a recibir Bienes o Servicios**

Este rubro está integrado así:

(Pesos)

Concepto	al 30 Jun. 2024
Anticipo a Proveedores por adquisición de bienes y prestación de servicios a corto plazo	9,001.28
Suma:	\$ 9,001.28

- **Bienes Muebles**

Se presenta la integración de los bienes muebles al 31 de marzo de 2024:

(Pesos)

Concepto	Al 30 Jun. 2024
Mobiliario y Equipo de Administración	8,171,412.76
Mobiliario y Equipo Educativo y Recreativo	614,645.21
Equipo e Instrumental Médico y de Laboratorio	2,495.00
Vehículos y Equipo de Transporte	3,324,556.30
Maquinaria, Otros Equipos y Herramientas	167,080.13
Suma:	\$ 12,280,189.40

- **Activos Diferidos**

En este rubro se integra el valor nominal de las cantidades dejadas en guarda para garantizar el servicio de arrendamiento de bienes inmuebles. A continuación, se presenta la integración de este rubro:

(Pesos)

Concepto	Al 30 Jun. 2024
Depósitos en garantía	\$17,000.06

Pasivo

- **Cuentas por Pagar a Corto Plazo**

Representa el valor nominal de los adeudos del ITEA, que deberá pagar en un plazo menor o igual a doce meses. En éstos inciden pasivos derivados de operaciones por servicios personales, pasivos por obligaciones laborales y acreedores diversos. Además, en Otras cuentas por pagar a corto plazo está integrado el saldo acreedor que corresponde a la regularización referida en el rubro de Derechos a recibir efectivo o equivalentes. A continuación, se presenta la integración de este rubro:

(Pesos)

Concepto	al 30 Jun. 2024
Servicios Personales por pagar a corto plazo	4,439.57
Proveedores por pagar a corto plazo	6,258.00
Retenciones y Contribuciones por pagar a corto plazo	734,451.00
Otras cuentas por pagar a corto plazo	11,417.21
Suma:	\$ 756,565.78

- **Provisiones a Corto Plazo**

Representa el valor nominal de los adeudos del ITEA por servicios devengados y que deberá pagar en un plazo menor o igual a doce meses. A continuación, se presenta la integración de este rubro:

(Pesos)

Concepto	al 30 Jun. 2024
Provisión para Contingencias	0.00
Otras Provisiones	0.00
Suma:	\$ 0.00

III) Notas al Estado de Variación en la Hacienda Pública

- **Modificaciones al patrimonio contribuido**

Sin modificaciones en el período que se informa.

- **Modificaciones al patrimonio generado**

Se reclasifica el Resultado del Ejercicio 2023 de Resultado Actual a Resultado de Ejercicios Anteriores por \$ 1,639,360.14 de los que se efectúan dos reintegros a la Tesorería de la Federación por \$ 714,682.00 y \$ 297,565.00 por reintegro de recurso federal no ejercido de servicios personales y de gastos de operación, respectivamente, del Ramo 33 FAETA 2023; se recibieron \$ 477.86 por reintegro de recurso pagado en exceso según observación de auditoría del Órgano de Fiscalización Superior de Tlaxcala y se ejerció gasto por \$ 200,000.00 para la celebración de Reunión Nacional de Institutos Estatales para la Educación de los Adultos según Acuerdo I.S.O. LXII de la 1ra. Sesión Ordinaria 2024 de la Junta de Gobierno de este Instituto. Derivado de observación de auditoría de la cuenta pública del ejercicio 2023 se canceló gasto y, por lo tanto, se efectuó el reintegro de \$ 6,000.00 correspondiente.

IV) Notas al Estado de Flujos de Efectivo

- **Análisis de los saldos inicial y final**

En relación al efectivo se muestra un cuadro expresado en pesos, en el cual se observa la integración del efectivo y equivalentes del ITEA del periodo actual y del anterior.

Concepto	2024	2023
Efectivo	0.00	0.00
Bancos/Tesorería	11,305,675.28	6,664,137.65
Bancos/Dependencias y Otros	0.00	0.00
Inversiones Temporales (hasta 3 meses)	0.00	0.00
Fondos con Afectación Específica	0.00	0.00
Depósitos de Fondos de Terceros en Garantía y/o Administración	0.00	0.00
Otros Efectivos y Equivalentes	0.00	0.00
Total de Efectivos y Equivalentes	\$ 11,305,675.28	\$ 6,664,137.65

- **Conciliación de los Flujos de Efectivo Netos de las Actividades de Operación y los saldos de Resultados del Ejercicio (Ahorro/Desahorro):**

Concepto	2024	2023
Resultados del Ejercicio Ahorro/Desahorro	\$ 10,078,127.21	1,639,360.14
Movimientos de partidas (o rubros) que no afectan al efectivo	0.00	0.00
Depreciación	0.00	0.00
Amortización	0.00	0.00
Incrementos en las provisiones	0.00	0.00
Incremento en inversiones producido por revaluación	0.00	0.00
Ganancia/pérdida en venta de bienes muebles, inmuebles e intangibles	0.00	0.00
Incremento en cuentas por cobrar	0.00	0.00
Flujos de Efectivo Netos de las Actividades de Operación	\$ 4,641,537.63	\$ 2,535,823.98

Cabe mencionar que el Instituto Tlaxcalteca para la Educación de los Adultos no tuvo actividades de inversión durante este periodo.

SECTOR PARAESTATAL

V) Conciliación entre los ingresos presupuestarios y contables, así como, entre los egresos presupuestarios y los gastos contables

Cuenta Pública 2024
Instituto Tlaxcalteca para la Educación de los Adultos
Conciliación entre los Ingresos Presupuestarios y Contables
Correspondiente del 1 de Enero al 30 de Junio de 2024
(Cifras en pesos)

1. Total de Ingresos Presupuestarios	40,127,927
2. Más Ingresos Contables No Presupuestarios	0
2.1 Ingresos Financieros	0
2.2 Incremento por Variación de Inventarios	0
2.3 Disminución del Exceso de Estimaciones por Pérdida o Deterioro u Obsolescencia	0
2.4 Disminución del Exceso de Provisiones	0
2.5 Otros Ingresos y Beneficios Varios	0
2.6 Otros Ingresos Contables No Presupuestarios	0
3. Menos Ingresos Presupuestarios No Contables	0
3.1 Aprovechamientos Patrimoniales	0
3.2 Ingresos Derivados de Financiamientos	0
3.3 Otros Ingresos Presupuestarios No Contables	0
4. Total de Ingresos Contables	40,127,927

Cuenta Pública 2024
Instituto Tlaxcalteca para la Educación de los Adultos
Conciliación entre los Egresos Presupuestarios y los Gastos Contables
Correspondiente del 1 de Enero al 30 de Junio de 2024
(Cifras en pesos)

1. Total de Egresos Presupuestarios	30,049,800
2. Menos Egresos Presupuestarios No Contables	1,131,661
2.1 Materias Primas y Materiales de Producción y Comercialización	0
2.2 Materiales y Suministros	1,131,661
2.3 Mobiliario y Equipo de Administración	0
2.4 Mobiliario y Equipo Educativo y Recreativo	0
2.5 Equipo e Instrumental Médico y de Laboratorio	0
2.6 Vehículos y Equipo de Transporte	0
2.7 Equipo de Defensa y Seguridad	0
2.8 Maquinaria, Otros Equipos y Herramientas	0
2.9 Activos Biológicos	0
2.10 Bienes Inmuebles	0
2.11 Activos Intangibles	0
2.12 Obra Pública en Bienes de Dominio Público	0
2.13 Obra Pública en Bienes Propios	0
2.14 Acciones y Participaciones de Capital	0
2.15 Compra de Títulos y Valores	0
2.16 Concesión de Préstamos	0
2.17 Inversiones en Fideicomisos, Mandatos y Otros Análogos	0
2.18 Provisiones para Contingencias y Otras Erogaciones Especiales	0
2.19 Amortización de la Deuda Pública	0
2.20 Adeudos de Ejercicios Fiscales Anteriores (ADEFAS)	0
2.21 Otros Egresos Presupuestales No Contables	0
3. Más Gastos Contables No Presupuestarios	1,131,661
3.1 Estimaciones, Depreciaciones, Deterioros, Obsolescencia y Amortizaciones	0
3.2 Provisiones	0
3.3 Disminución de Inventarios	0
3.4 Otros Gastos	0
3.5 Inversión Pública no Capitalizable	0
3.6 Materiales y Suministros (Consumos)	1,131,661
3.7 Otros Gastos Contables No Presupuestales	0
4. Total de Gasto Contable	30,049,800

b) NOTAS DE MEMORIA (CUENTAS DE ORDEN).

CUENTAS DE ORDEN CONTABLES

	2024
VALORES	0.00
EMISIÓN DE OBLIGACIONES	0.00
AVALES Y GARANTÍAS	0.00
INVERSIÓN MEDIANTE PROYECTOS PARA PRESTACIÓN DE SERVICIOS (PP\$S0). 0Y0 SIMILARES	0.00
BIENES CONCESIONADOS O EN COMODATO	0.00
<i>BIENES BAJO CONTRATO EN COMODATO</i>	\$ 13,354,038.41
<i>CONTRATO DE COMODATO POR BIENES</i>	\$ 13,354,038.41

CUENTAS DE ORDEN PRESUPUESTARIO

Cuentas de Orden Presupuestarias de Ingresos	
Concepto	2024
LEY DE INGRESOS ESTIMADA	74,430,339.96
LEY DE INGRESOS POR EJECUTAR	43,673,221.97
MODIFICACIONES A LA LEY DE INGRESOS ESTIMADA	9,370,809.00
LEY DE INGRESOS DEVENGADA	40,127,926.99
LEY DE INGRESOS RECAUDADA	40,127,926.99

Cuentas de Orden Presupuestarias de Egresos	
Concepto	2024
PRESUPUESTO DE EGRESOS APROBADO	74,428,344.00
PRESUPUESTO DE EGRESOS POR EJERCER	53,749,353.22
MODIFICACIONES AL PRESUPUESTO DE EGRESOS APROBADO	9,370,809.00
PRESUPUESTO DE EGRESOS COMPROMETIDO	30,049,799.78
PRESUPUESTO DE EGRESOS DEVENGADO	30,049,799.78
PRESUPUESTO DE EGRESOS EJERCIDO	30,043,541.78
PRESUPUESTO DE EGRESOS PAGADO	30,043,541.78



ITEA

INSTITUTO TLAXCALTECA PARA
LA EDUCACIÓN DE LOS ADULTOS

Información Presupuestaria

CUENTA PÚBLICA
ENTIDAD FEDERATIVA DE TLAXCALA
AL 30 DE JUNIO

| 2024

SECTOR PARAESTATAL

Cuenta Pública 2024
Instituto Tlaxcalteca para la Educación de los Adultos
Estado Analítico de Ingresos
Del 1 de Enero al 30 de Junio de 2024

Rubro de Ingresos	Ingreso					Diferencia
	Estimado	Ampliaciones y Reducciones	Modificado	Devengado	Recaudado	
	(1)	(2)	(3= 1 + 2)	(4)	(5)	
Impuestos	0	0	0	0	0	0
Cuotas y Aportaciones de Seguridad Social	0	0	0	0	0	0
Contribuciones de Mejoras	0	0	0	0	0	0
Derechos	0	0	0	0	0	0
Productos	1,996	0	1,996	1,996	1,996	0
Aprovechamientos	0	0	0	0	0	0
Ingresos por Venta de Bienes, Prestación de Servicios y Otros Ingresos	0	0	0	0	0	0
Participaciones, Aportaciones, Convenios, Incentivos Derivados de la Colaboración Fiscal y Fondos Distintos de Aportaciones	0	0	0	0	0	0
Transferencias, Asignaciones, Subsidios y Subvenciones, y Pensiones y Jubilaciones	74,428,344	9,370,809	83,799,153	40,125,931	40,125,931	-34,302,413
Ingresos Derivados de Financiamientos	0	0	0	0	0	0
Total	74,430,340	9,370,809	83,801,149	40,127,927	40,127,927	-34,302,413
				Ingresos excedentes		-34,302,413

Estado Analítico de Ingresos Por Fuente de Financiamiento	Ingreso					Diferencia
	Estimado	Ampliaciones y Reducciones	Modificado	Devengado	Recaudado	
	(1)	(2)	(3= 1 + 2)	(4)	(5)	
Ingresos del Poder Ejecutivo Federal o Estatal y de los Municipios	0	0	0	0	0	0
Impuestos	0	0	0	0	0	0
Cuotas y Aportaciones de Seguridad Social	0	0	0	0	0	0
Contribuciones de Mejoras	0	0	0	0	0	0
Derechos	0	0	0	0	0	0
Productos	0	0	0	0	0	0
Aprovechamientos	0	0	0	0	0	0
Participaciones, Aportaciones, Convenios, Incentivos Derivados de la Colaboración Fiscal y Fondos Distintos de Aportaciones	0	0	0	0	0	0
Transferencias, Asignaciones, Subsidios y Subvenciones, y Pensiones y Jubilaciones	0	0	0	0	0	0
Ingresos de los Entes Públicos de los Poderes Legislativo y Judicial, de los Órganos Autónomos y del Sector Paraestatal o Paramunicipal, así como de las Empresas Productivas del Estado	74,430,340	9,370,809	83,801,149	40,127,927	40,127,927	-34,302,413
Cuotas y Aportaciones de Seguridad Social	0	0	0	0	0	0
Productos	1,996	0	1,996	1,996	1,996	0
Ingresos por Venta de Bienes, Prestación de Servicios y Otros Ingresos	0	0	0	0	0	0
Transferencias, Asignaciones, Subsidios y Subvenciones, y Pensiones y Jubilaciones	74,428,344	9,370,809	83,799,153	40,125,931	40,125,931	-34,302,413
Ingresos derivados de financiamiento	0	0	0	0	0	0
Ingresos Derivados de Financiamientos	0	0	0	0	0	0
Total	74,430,340	9,370,809	83,801,149	40,127,927	40,127,927	-34,302,413
				Ingresos excedentes		-34,302,413

Cuenta Pública 2024
Instituto Tlaxcalteca para la Educación de los Adultos
Estado Analítico del Ejercicio del Presupuesto de Egresos
Clasificación Administrativa
Del 1 de Enero al 30 de Junio de 2024

Concepto	Egresos					Subejercicio
	Aprobado	Ampliaciones/ (Reducciones)	Modificado	Devengado	Pagado	
	1	2	3 = (1 + 2)	4	5	
Sin Ramo/Dependencia	74,428,344	9,370,809	83,799,153	30,049,800	30,043,642	53,749,353
DIRECCIÓN DE ADMINISTRACIÓN Y FINANZAS	53,026,721	516,948	53,543,669	18,999,650	18,993,392	34,544,019
DIRECCIÓN DE ACREDITACIÓN Y CERTIFICACIÓN	1,170,197	612,164	1,782,361	568,000	568,000	1,214,361
DIRECCIÓN DE PLANEACIÓN Y SEGUIMIENTO OPERATIVO	19,243,432	7,830,091	27,073,523	10,024,550	10,024,550	17,048,973
DIRECCIÓN DE SERVICIOS EDUCATIVOS	987,994	411,606	1,399,600	457,600	457,600	942,000
Total del Gasto	74,428,344	9,370,809	83,799,153	30,049,800	30,043,642	53,749,353

SECTOR PARAESTATAL

Cuenta Pública 2024
Sector Paraestatal del Gobierno (Federal/Estatal/Municipal) de Instituto Tlaxcalteca para la Educación de los Adultos
Estado Analítico del Ejercicio del Presupuesto de Egresos
Clasificación Administrativa
Del 1 de Enero al 30 de Junio de 2024

Concepto	Egresos					Subejercicio 6 = (3 - 4)
	Aprobado	Ampliaciones/ (Reducciones)	Modificado	Devengado	Pagado	
	1	2	3 = (1 + 2)	4	5	
Entidades Paraestatales y Fideicomisos No Empresariales y No Financieros	74,428,344	9,370,809	83,799,153	30,049,800	30,043,542	53,749,353
Instituciones Públicas de la Seguridad Social	0	0	0	0	0	0
Entidades Paraestatales Empresariales No Financieras con Participación Estatal Mayoritaria	0	0	0	0	0	0
Fideicomisos Empresariales No Financieros con Participación Estatal Mayoritaria	0	0	0	0	0	0
Entidades Paraestatales Empresariales Financieras Monetarias con Participación Estatal Mayoritaria	0	0	0	0	0	0
Entidades Paraestatales Empresariales Financieras No Monetarias con Participación Estatal Mayoritaria	0	0	0	0	0	0
Fideicomisos Financieros Públicos con Participación Estatal Mayoritaria	0	0	0	0	0	0
Total del Gasto	74,428,344	9,370,809	83,799,153	30,049,800	30,043,542	53,749,353

Cuenta Pública 2024
Instituto Tlaxcalteca para la Educación de los Adultos
Estado Analítico del Ejercicio del Presupuesto de Egresos
Clasificación por Objeto del Gasto (Capítulo y Concepto)
Del 1 de Enero al 30 de Junio de 2024

Concepto	Egresos					Subejercicio
	Aprobado	Ampliaciones/ (Reducciones)	Modificado	Devengado	Pagado	
	1	2	3 = (1 + 2)	4	5	
Servicios Personales	37,142,846	4,146,948	41,289,794	16,089,737	16,089,737	26,200,057
Remuneraciones al Personal de Carácter Permanente	10,268,040	1,471,990	11,740,030	5,185,732	5,185,732	6,554,298
Remuneraciones al Personal de Carácter Transitorio	3,397,710	0	3,397,710	1,453,448	1,453,448	1,944,262
Remuneraciones Adicionales y Especiales	2,698,238	-111,003	2,587,235	353,508	353,508	2,233,728
Seguridad Social	3,338,782	204,505	3,543,287	1,424,503	1,424,503	2,118,783
Otras Prestaciones Sociales y Económicas	17,440,076	2,581,456	20,021,532	6,672,546	6,672,546	13,348,986
Previsiones	0	0	0	0	0	0
Pago de Estímulos a Servidores Públicos	0	0	0	0	0	0
Materiales y Suministros	5,821,822	-1,846,500	3,975,322	1,131,661	1,131,661	2,843,661
Materiales de Administración, Emisión de Documentos y Artículos Oficiales	1,720,203	-599,362	1,120,841	49,874	49,874	1,070,967
Alimentos y Utensilios	181,000	14,618	195,618	40,509	40,509	155,109
Materias Primas y Materiales de Producción y Comercialización	0	0	0	0	0	0
Materiales y Artículos de Construcción y de Reparación	63,051	-15,000	48,051	0	0	48,051
Productos Químicos, Farmacéuticos y de Laboratorio	120,000	-20,000	100,000	0	0	100,000
Combustibles, Lubricantes y Aditivos	2,649,200	-560,000	2,089,200	1,039,596	1,039,596	1,049,604
Vestuario, Blancos, Prendas de Protección y Artículos Deportivos	607,000	-450,000	157,000	0	0	157,000
Materiales y Suministros Para Seguridad	0	0	0	0	0	0
Herramientas, Refacciones y Accesorios Menores	481,368	-216,756	264,612	1,682	1,682	262,930
Servicios Generales	10,062,053	-1,783,500	8,278,553	2,778,262	2,771,994	5,500,301
Servicios Básicos	480,472	-39,700	440,772	170,238	170,238	270,534
Servicios de Arrendamiento	5,175,551	-1,880,300	3,295,251	1,133,085	1,133,085	2,162,166
Servicios Profesionales, Científicos, Técnicos y Otros Servicios	2,105,952	0	2,105,952	1,017,285	1,017,285	1,088,667
Servicios Financieros, Bancarios y Comerciales	350,946	0	350,946	2,180	2,180	348,766
Servicios de Instalación, Reparación, Mantenimiento y Conservación	747,372	-39,515	707,857	120,868	120,868	586,989
Servicios de Comunicación Social y Publicidad	15,000	0	15,000	0	0	15,000
Servicios de Traslado y Viáticos	575,038	51,715	626,753	258,914	258,914	367,839
Servicios Oficiales	455,000	124,300	579,300	39,837	39,837	539,463
Otros Servicios Generales	156,722	0	156,722	35,845	29,587	120,877
Transferencias, Asignaciones, Subsidios y Otras Ayudas	21,401,623	8,853,861	30,255,484	11,050,150	11,050,150	19,205,334
Transferencias Internas y Asignaciones al Sector Público	0	0	0	0	0	0
Transferencias al Resto del Sector Público	0	0	0	0	0	0
Subsidios y Subvenciones	0	0	0	0	0	0
Ayudas Sociales	21,401,623	8,853,861	30,255,484	11,050,150	11,050,150	19,205,334

SECTOR PARAESTATAL

Cuenta Pública 2024
 Instituto Tlaxcalteca para la Educación de los Adultos
 Estado Analítico del Ejercicio del Presupuesto de Egresos
 Clasificación por Objeto del Gasto (Capítulo y Concepto)
 Del 1 de Enero al 30 de Junio de 2024

Concepto	Egresos					Subejercicio
	Aprobado	Ampliaciones/ (Reducciones)	Modificado	Devengado	Pagado	
	1	2	3 = (1 + 2)	4	5	
Pensiones y Jubilaciones	0	0	0	0	0	0
Transferencias a Fideicomisos, Mandatos y Otros Análogos	0	0	0	0	0	0
Transferencias a la Seguridad Social	0	0	0	0	0	0
Donativos	0	0	0	0	0	0
Transferencias al Exterior	0	0	0	0	0	0
Bienes Muebles, Inmuebles e Intangibles	0	0	0	0	0	0
Mobiliario y Equipo de Administración	0	0	0	0	0	0
Mobiliario y Equipo Educativo y Recreativo	0	0	0	0	0	0
Equipo e Instrumental Médico y de Laboratorio	0	0	0	0	0	0
Vehículos y Equipo de Transporte	0	0	0	0	0	0
Equipo de Defensa y Seguridad	0	0	0	0	0	0
Maquinaria, Otros Equipos y Herramientas	0	0	0	0	0	0
Activos Biológicos	0	0	0	0	0	0
Bienes Inmuebles	0	0	0	0	0	0
Activos Intangibles	0	0	0	0	0	0
Inversión Pública	0	0	0	0	0	0
Obra Pública en Bienes de Dominio Público	0	0	0	0	0	0
Obra Pública en Bienes Propios	0	0	0	0	0	0
Proyectos Productivos y Acciones de Fomento	0	0	0	0	0	0
Inversiones Financieras y Otras Provisiones	0	0	0	0	0	0
Inversiones Para el Fomento de Actividades Productivas	0	0	0	0	0	0
Acciones y Participaciones de Capital	0	0	0	0	0	0
Compra de Títulos y Valores	0	0	0	0	0	0
Concesión de Préstamos	0	0	0	0	0	0
Inversiones en Fideicomisos, Mandatos y Otros Análogos	0	0	0	0	0	0
Otras Inversiones Financieras	0	0	0	0	0	0
Provisiones para Contingencias y Otras Erogaciones Especiales	0	0	0	0	0	0
Participaciones y Aportaciones	0	0	0	0	0	0
Participaciones	0	0	0	0	0	0
Aportaciones	0	0	0	0	0	0
Convenios	0	0	0	0	0	0
Deuda Pública	0	0	0	0	0	0
Amortización de la Deuda Pública	0	0	0	0	0	0
Intereses de la Deuda Pública	0	0	0	0	0	0
Comisiones de la Deuda Pública	0	0	0	0	0	0
Gastos de la Deuda Pública	0	0	0	0	0	0
Costo por Coberturas	0	0	0	0	0	0
Apoyos Financieros	0	0	0	0	0	0
Adeudos de Ejercicios Fiscales Anteriores (Adefas)	0	0	0	0	0	0
Total del Gasto	74,428,344	9,370,809	83,799,153	30,049,800	30,043,542	53,749,363

Cuenta Pública 2024
Instituto Tlaxcalteca para la Educación de los Adultos
Estado Analítico del Ejercicio del Presupuesto de Egresos
Clasificación Económica (por Tipo de Gasto)
Del 1 de Enero al 30 de Junio de 2024

Concepto	Egresos					Subejercicio 6 = (3 - 4)
	Aprobado	Ampliaciones/ (Reducciones)	Modificado	Devengado	Pagado	
	1	2	3 = (1 + 2)	4	5	
Gasto Corriente	74,428,344	9,370,809	83,799,153	30,049,800	30,043,542	53,749,353
Gasto de Capital	0	0	0	0	0	0
Amortización de la Deuda y Disminución de Pasivos	0	0	0	0	0	0
Pensiones y Jubilaciones	0	0	0	0	0	0
Participaciones	0	0	0	0	0	0
Total del Gasto	74,428,344	9,370,809	83,799,153	30,049,800	30,043,542	53,749,353

SECTOR PARAESTATAL

Cuenta Pública 2024
 Instituto Tlaxcalteca para la Educación de los Adultos
 Estado Analítico del Ejercicio del Presupuesto de Egresos
 Clasificación Funcional (Finalidad y Función)
 Del 1 de Enero al 30 de Junio de 2024

Concepto	Egresos					Subejercicio 6 = (3 - 4)
	Aprobado	Ampliaciones/ (Reducciones)	Modificado	Devengado	Pagado	
	1	2	3 = (1 + 2)	4	5	
Gobierno	0	0	0	0	0	0
Legislación	0	0	0	0	0	0
Justicia	0	0	0	0	0	0
Coordinación de la Política de Gobierno	0	0	0	0	0	0
Relaciones Exteriores	0	0	0	0	0	0
Asuntos Financieros y Hacendarios	0	0	0	0	0	0
Seguridad Nacional	0	0	0	0	0	0
Asuntos de Orden Público y de Seguridad Interior	0	0	0	0	0	0
Otros Servicios Generales	0	0	0	0	0	0
Desarrollo Social	74,428,344	9,370,809	83,799,153	30,049,800	30,043,542	53,749,353
Protección Ambiental	0	0	0	0	0	0
Vivienda y Servicios a la Comunidad	0	0	0	0	0	0
Salud	0	0	0	0	0	0
Recreación, Cultura y Otras Manifestaciones Sociales	0	0	0	0	0	0
Educación	74,428,344	9,370,809	83,799,153	30,049,800	30,043,542	53,749,353
Protección Social	0	0	0	0	0	0
Otros Asuntos Sociales	0	0	0	0	0	0
Desarrollo Económico	0	0	0	0	0	0
Asuntos Económicos, Comerciales y Laborales en General	0	0	0	0	0	0
Agropecuaria, Silvicultura, Pesca y Caza	0	0	0	0	0	0
Combustibles y Energía	0	0	0	0	0	0
Minería, Manufacturas y Construcción	0	0	0	0	0	0
Transporte	0	0	0	0	0	0
Comunicaciones	0	0	0	0	0	0
Turismo	0	0	0	0	0	0
Ciencia, Tecnología e Innovación	0	0	0	0	0	0
Otras Industrias y Otros Asuntos Económicos	0	0	0	0	0	0
Otras no Clasificadas en Funciones Anteriores	0	0	0	0	0	0
Transacciones de la Deuda Pública / Costo Financiero de la Deuda	0	0	0	0	0	0
Transferencias, Participaciones y Aportaciones entre Diferentes Niveles y Ordenes de Gobierno	0	0	0	0	0	0
Saneamiento del Sistema Financiero	0	0	0	0	0	0
Adeudos de Ejercicios Fiscales Anteriores	0	0	0	0	0	0
Total del Gasto	74,428,344	9,370,809	83,799,153	30,049,800	30,043,542	53,749,353

Cuenta Pública 2024
Instituto Tlaxcalteca para la Educación de los Adultos
Endeudamiento Neto
Del 1 de Enero al 30 de Junio de 2024

Identificación de Crédito o Instrumento	Contratación / Colocación	Amortización	Endeudamiento Neto
	A	B	C = A - B
Créditos Bancarios			
			0
			0
			0
			0
			0
			0
			0
			0
			0
			0
Total Créditos Bancarios	0	0	0
Otros Instrumentos de Deuda			
			0
			0
			0
			0
			0
			0
			0
			0
			0
			0
Total Otros Instrumentos de Deuda	0	0	0
TOTAL	0	0	0

SECTOR PARAESTATAL

Cuenta Pública 2024
Instituto Tlaxcalteca para la Educación de los Adultos
Intereses de la Deuda
Del 1 de Enero al 30 de Junio de 2024

Identificación de Crédito o Instrumento	Devengado	Pagado
Créditos Bancarios		
Total de intereses de Créditos Bancarios	0	0
Otros Instrumentos de Deuda		
Total de intereses de Otros Instrumentos de Deuda	0	0
TOTAL	0	0

Cuenta Pública 2024
Instituto Tlaxcalteca para la Educación de los Adultos
Indicadores de Postura Fiscal
Del 1 de Enero al 30 de Junio de 2024
(Cifras en pesos)

Concepto	Estimado/Aprobado	Devengado	Recaudado/Pagado
I. Ingresos Presupuestarios	74,430,340	40,127,927	40,127,927
1. Ingresos del Gobierno de la Entidad Federativa	0	0	0
2. Ingresos del Sector Paraestatal	74,430,340	40,127,927	40,127,927
II. Egresos Presupuestarios	74,428,344	30,049,800	30,043,542
3. Egresos del Gobierno de la Entidad Federativa	0	0	0
4. Egresos del Sector Paraestatal	74,428,344	30,049,800	30,043,542
III. Balance Presupuestario (Superávit o Déficit) (III = I - II)	1,996	10,078,127	10,084,385

Concepto	Estimado/Aprobado	Devengado	Recaudado/Pagado
III. Balance presupuestario (Superávit o Déficit)	1,996	10,078,127	10,084,385
IV. Intereses, Comisiones y Gastos de la Deuda	0	0	0
V. Balance Primario (Superávit o Déficit) (V= III + IV)	1,996	10,078,127	10,084,385

Concepto	Estimado/Aprobado	Devengado	Recaudado/Pagado
A. Financiamiento	0	0	0
B. Amortización de la deuda	0	0	0
C. Financiamiento Neto	0	0	0



ITEA

INSTITUTO TLAXCALTECA PARA
LA EDUCACIÓN DE LOS ADULTOS

Información Programática

CUENTA PÚBLICA
ENTIDAD FEDERATIVA DE TLAXCALA
AL 30 DE JUNIO

| 2024

SECTOR PARAESTATAL

Cuenta Pública 2024
 Instituto Tlaxcalteca para la Educación de los Adultos
 Gasto por Categoría Programática
 Del 1 de Enero al 30 de Junio de 2024

Concepto	Egresos					Subejercicio 6 = (3 - 4)
	Aprobado	Ampliaciones/ (Reducciones)	Modificado	Devengado	Pagado	
	1	2	3 = (1 + 2)	4	5	
Programas	74,428,344	9,370,809	83,799,153	30,049,800	30,043,542	53,749,353
Subsidios: Sector Social y Privado o Entidades Federativas y Municipios	0	0	0	0	0	0
Sujetos a Reglas de Operación	0	0	0	0	0	0
Otros Subsidios	0	0	0	0	0	0
Desempeño de las Funciones	15,717,818	9,370,809	25,088,627	8,321,911	8,315,653	16,766,716
Prestación de Servicios Públicos	15,717,818	9,370,809	25,088,627	8,321,911	8,315,653	16,766,716
Provisión de Bienes Públicos	0	0	0	0	0	0
Planeación, seguimiento y evaluación de políticas públicas	0	0	0	0	0	0
Promoción y fomento	0	0	0	0	0	0
Regulación y supervisión	0	0	0	0	0	0
Funciones de las Fuerzas Armadas (Únicamente Gobierno Federal)	0	0	0	0	0	0
Específicos	0	0	0	0	0	0
Proyectos de Inversión	0	0	0	0	0	0
Administrativos y de Apoyo	0	0	0	0	0	0
Apoyo al proceso presupuestario y para mejorar la eficiencia institucional	0	0	0	0	0	0
Apoyo a la función pública y al mejoramiento de la gestión	0	0	0	0	0	0
Operaciones ajenas	0	0	0	0	0	0
Compromisos	0	0	0	0	0	0
Obligaciones de cumplimiento de resolución jurisdiccional	0	0	0	0	0	0
Desastres Naturales	0	0	0	0	0	0
Obligaciones	0	0	0	0	0	0
Pensiones y jubilaciones	0	0	0	0	0	0
Aportaciones a la seguridad social	0	0	0	0	0	0
Aportaciones a fondos de estabilización	0	0	0	0	0	0
Aportaciones a fondos de inversión y reestructura de pensiones	0	0	0	0	0	0
Programas de Gasto Federalizado (Gobierno Federal)	58,710,526	0	58,710,526	21,727,889	21,727,889	36,982,637
Gasto Federalizado	58,710,526	0	58,710,526	21,727,889	21,727,889	36,982,637
Participaciones a entidades federativas y municipios	0	0	0	0	0	0
Costo financiero, deuda o apoyos a deudores y ahorradores de la banca	0	0	0	0	0	0
Adeudos de ejercicios fiscales anteriores	0	0	0	0	0	0
Total del Gasto	74,428,344	9,370,809	83,799,153	30,049,800	30,043,542	53,749,353

Cuenta Pública 2024
Instituto Tlaxcalteca para la educación de los adultos
Programas y Proyectos de Inversión
Del 1 de Enero al 30 de Junio de 2024
(Pesos)

Nombre del Programa/Proyecto	Descripción	Importe Autorizado
		Total: 0.00

SECTOR PARAESTATAL

Indicadores de Resultados

INSTITUTO TLAXCALTECA PARA LA EDUCACIÓN DE LOS ADULTOS
GOBIERNO DEL ESTADO DE TLAXCALA
INFORME DE AVANCE FÍSICO FINANCIERO DEL PROYECTO
PROYECTO 40-14 FORTALECIMIENTO DE LA EDUCACIÓN PARA TODOS (FAETA) Y APORTACIÓN ESTATAL
ABRIL-JUNIO 2024

PROYECTO	NIVEL	INDICADOR	% AVANCE EN ACCIONES	% AVANCE FINANCIERO
40-14 FORTALECIMIENTO DE LA EDUCACIÓN PARA TODOS (FAETA) Y APORTACIÓN ESTATAL	FIN	PORCENTAJE DE LA POBLACIÓN TLAXCALTECA DE 15 AÑOS Y MÁS EN SITUACIÓN DE REZAGO EDUCATIVO	0%	
	PROPOSITO	USUARIOS DE 15 AÑOS O MÁS QUE CONCLUYEN NIVEL ALFABETIZACIÓN Y/O INICIAL, PRIMARIA Y SECUNDARIA CON EL MODELO DE EDUCACIÓN PARA LA VIDA APRENDE-INEA ANUALMENTE	0%	
	1 COMPONENTE	TOTAL DE EDUCANDOS DE 15 AÑOS O MÁS QUE CONCLUYEN NIVEL DE ALFABETIZACIÓN Y/O INICIAL, PRIMARIA Y SECUNDARIA DE GRUPOS VULNERABLES CON EL MODELO DE EDUCACIÓN PARA LA VIDA APRENDE-INEA (MEVA)	7.4%	
	1 COMPONENTE	TOTAL DE EDUCANDOS DE 15 AÑOS O MÁS QUE CONCLUYEN NIVEL DE ALFABETIZACIÓN Y/O INICIAL, PRIMARIA Y SECUNDARIA EN LA VERTIENTE HISPANOHABLANTE CON EL MODELO DE EDUCACIÓN PARA LA VIDA APRENDE-INEA (MEVA)	71.7%	
	2 COMPONENTE	NÚMERO DE ACCIONES TRANSVERSALES REALIZADAS	50.0%	
	3 COMPONENTE	NÚMERO DE PERSONAS INCORPORADAS AL SISTEMA EDUCATIVO	44.7%	
	4 COMPONENTE	NÚMERO DE PROGRAMAS DE ALFABETIZACIÓN CON PERSPECTIVA DE GÉNERO IMPLEMENTADOS	98.0%	
	1.1 ACTIVIDAD	NÚMERO DE HOMBRES DE 15 AÑOS O MÁS ATENDIDOS EN CONDICIÓN DE REZAGO EDUCATIVO EN EL TRIMESTRE	59.0%	3.76%
	1.1 ACTIVIDAD	NÚMERO DE MUJERES DE 15 AÑOS O MÁS ATENDIDAS EN CONDICIÓN DE REZAGO EDUCATIVO EN EL TRIMESTRE	62.6%	4.14%
	1.2 ACTIVIDAD	NÚMERO DE ENCUESTAS DE SATISFACCIÓN CON LOS SERVICIOS PROPORCIONADOS APLICADAS	47.1%	3.76%
	1.3 ACTIVIDAD	NÚMERO DE EXÁMENES DEL MODELO DE EDUCACIÓN PARA LA VIDA APRENDE-INEA APLICADOS EN LÍNEA E IMPRESOS	29.5%	3.76%
	2.1 ACTIVIDAD	NÚMERO DE CAPACITACIONES A HOMBRES Y MUJERES DE 15 AÑOS O MÁS EN MATERIA DE DERECHOS HUMANOS REALIZADAS	60.4%	3.38%
	2.2 ACTIVIDAD	NÚMERO DE PUBLICACIONES EN MEDIOS ELECTRÓNICOS DEL BUZÓN VIRTUAL	47.5%	3.01%
	2.3 ACTIVIDAD	NÚMERO DE PUBLICACIONES EN MEDIOS ELECTRÓNICOS DE LOS NÚMEROS DE EMERGENCIA QUE BRINDAN SOPORTE PSICOLÓGICO Y DE ACOMPAÑAMIENTO JURÍDICO	48.3%	3.01%
	3.1 ACTIVIDAD	NÚMERO DE EVENTOS REALIZADOS CON ALIADOS EMPRESARIALES PARA LLEVAR A CABO LA INCORPORACIÓN DE MUJERES TRABAJADORAS	46.7%	3.76%
	3.2 ACTIVIDAD	NÚMERO DE MÓDULOS INSTALADOS QUE PROPORCIONAN INFORMACIÓN E INCORPORACIÓN A LOS SERVICIOS	44.4%	3.76%
	4.1 ACTIVIDAD	NÚMERO DE TALLERES DE FOMENTO Y APLICACIÓN DEL MÓDULO DIVERSIFICADO "UN HOGAR SIN VIOLENCIA" IMPARTIDOS	51.4%	1.88%
	4.2 ACTIVIDAD	NÚMERO DE TALLERES DE SENSIBILIZACIÓN PARA LA DISMINUCIÓN DE LA VIOLENCIA DE GÉNERO IMPARTIDOS	50.0%	1.88%
	4.3 ACTIVIDAD	NÚMERO DE CUESTIONARIOS EN EL NIVEL DE ALFABETIZACIÓN PARA DETECTAR A MUJERES ADULTAS EN SITUACIÓN DE VULNERABILIDAD APLICADOS	46.6%	1.50%

 ING. ANDREA GALLEGOS CANO
 DIRECTOR DE PLANEACIÓN Y SEGUIMIENTO OPERATIVO

INSTITUTO TLAXCALTECA PARA LA EDUCACIÓN DE LOS ADULTOS
GOBIERNO DEL ESTADO DE TLAXCALA
 INFORME DE AVANCE FÍSICO FINANCIERO DEL PROYECTO
 PROYECTO 46-1A CONTROL ADMINISTRATIVO (ITEA)
 ABRIL-MAYO-JUNIO 2024

PROYECTO	NIVEL	INDICADOR	% AVANCE EN ACCIONES	% AVANCE FINANCIERO
PROYECTO 46-1A CONTROL ADMINISTRATIVO (ITEA)	FIN	RESULTADO DEL DIAGNÓSTICO PBR-SED	0%	0.00%
	PROPOSITO	PRESUPUESTO TOTAL EJERCIDO	0%	0.00%
	1. COMPONENTE	NÚMERO DE INDICADORES ESTRATÉGICOS Y DE GESTIÓN CON CUMPLIMIENTO EN VERDE	0%	0.00%
	1.1 ACTIVIDAD	NÚMERO DE PLAZAS OCUPADAS EN EL MES	99.3%	0.027%
	1.2 ACTIVIDAD	PRESUPUESTO EJERCIDO EN EL MES	40.4%	0.039%
	1.3 ACTIVIDAD	REQUISICIONES AUTORIZADAS POR RECURSOS MATERIALES	26.4%	0.012%



 ING. ANDRÉS SALLEGOS CANO
 DIRECTOR DE PLANEACIÓN Y SEGUIMIENTO OPERATIVO

SECTOR PARAESTATAL

INSTITUTO TLAXCALTECA PARA LA EDUCACIÓN DE LOS ADULTOS

GOBIERNO DEL ESTADO DE TLAXCALA

INFORME DE AVANCE FÍSICO FINANCIERO DEL PROYECTO

APLICACIONES TÉCNOLÓGICAS PARA LA FORMACIÓN Y LA INCLUSIÓN (MAC)

ABRIL-JUNIO 2024

PROYECTO	NIVEL	INDICADOR	% AVANCE EN ACCIONES	% AVANCE FINANCIERO
PROYECTO 123-3F APLICACIONES TÉCNOLÓGICAS PARA LA FORMACIÓN Y LA INCLUSIÓN (MAC)	FIN	PORCENTAJE DE LA POBLACIÓN TLAXCALTECA DE 15 AÑOS Y MÁS EN SITUACIÓN DE REZAGO	0%	0.00%
	PROPOSITO	NÚMERO DE ESTUDIANTES CON ACCESO A TECNOLOGIA Y CONECTIVIDAD ATENDIDOS	0%	0.00%
	1 COMPONENTE	NÚMERO DE CURSOS DE COMPUTACIÓN IMPARTIDOS A MUJERES	47.50%	0.00%
	1 COMPONENTE	NÚMERO DE CURSOS DE COMPUTACIÓN IMPARTIDOS A HOMBRES	47.50%	0.00%
	2 COMPONENTE	NÚMERO DE PLAZAS COMUNITARIAS ACTIVAS PARA EL USO DE LA TECNOLOGÍA Y CONECTIVIDAD	98.72%	0.00%
	1.1 ACTIVIDAD	NÚMERO DE MUJERES INSCRITAS EN EL CURSO DE COMPUTACIÓN	47.92%	0.025%
	1.1 ACTIVIDAD	NÚMERO DE HOMBRES INSCRITOS EN EL CURSO DE COMPUTACIÓN	46.88%	0.025%
	1.2 ACTIVIDAD	NÚMERO DE ESTUDIANTES INSCRITOS EN EL CURSO DE COMPUTACIÓN	48.33%	0.016%
	2.1 ACTIVIDAD	NÚMERO DE PUBLICACIONES EN REDES SOCIALES Y COLOCACIÓN DE CARTELES	48.33%	0.016%

ING. ANDRÉS CALLEGOS CANO
DIRECTOR DE PLANEACIÓN Y SEGUIMIENTO OPERATIVO

INSTITUTO TLAXCALTECA PARA LA EDUCACIÓN DE LOS ADULTOS
GOBIERNO DEL ESTADO DE TLAXCALA
 INFORME DE AVANCE FÍSICO FINANCIERO DEL PROYECTO
 PROYECTO 44-18 CONVENIO ESPECÍFICO DE COLABORACIÓN PARA OPERAR EL PROGRAMA DENOMINADO "EDUCACIÓN PARA ADULTOS (INEA)"
 ENERO-JUNIO 2024

PROYECTO	NIVEL	INDICADOR	% AVANCE EN ACCIONES	% AVANCE FINANCIERO
44-18 CONVENIO ESPECÍFICO DE COLABORACIÓN PARA OPERAR EL PROGRAMA DENOMINADO "EDUCACIÓN PARA ADULTOS (INEA)"	FIN	Porcentaje de la población Tlaxcalteca de 15 años y más en situación de rezago educativo	0%	
	PROPOSITO	Usuarios de 15 años o más que concluyen nivel alfabetización, primaria y secundaria con el Modelo Educación para la Vida Aprende-INEA y obtiene su certificado o constancia al finalizar el año	0%	
	1 COMPONENTE	Total de constancias de alfabetización entregadas en el semestre	13.9%	
	2 COMPONENTE	Total de certificados entregados del nivel primaria en el semestre	87.8%	
	2 COMPONENTE	Total de certificados entregados del nivel secundaria en el semestre	51.9%	
	3 COMPONENTE	Total de plazas comunitarias activas en el semestre que brindan servicios de alfabetización, primaria y secundaria	97.4%	
	1.1 ACTIVIDAD	Total de mujeres de 15 años y más en condición de rezago educativo que concluyen el nivel de alfabetización en el semestre	17.4%	0.28%
	1.1 ACTIVIDAD	Total de hombres de 15 años y más en condición de rezago educativo que concluyen el nivel de alfabetización en el semestre	12.7%	0.28%
	1.2 ACTIVIDAD	Número de usuarios activos atendidos en el semestre en el nivel de alfabetización	106.5%	0.14%
	1.3 ACTIVIDAD	Número de sesiones otorgadas con perspectiva de género en círculos de estudio en el semestre	48.0%	0.14%
	2.1 ACTIVIDAD	Total de mujeres de 15 años y más en condición de rezago educativo que concluyen el nivel de primaria en el semestre	92.4%	0.28%
	2.1 ACTIVIDAD	Total de hombres de 15 años y más en condición de rezago educativo que concluyen el nivel de primaria en el semestre	89.0%	0.28%
	2.2 ACTIVIDAD	Total de mujeres de 15 años y más en condición de rezago educativo que concluyen el nivel de secundaria en el semestre	57.9%	0.28%
	2.2 ACTIVIDAD	Total de hombres de 15 años y más en condición de rezago educativo que concluyen el nivel de secundaria en el semestre	55.1%	0.28%
	2.3 ACTIVIDAD	Número de usuarios activos atendidos en el semestre en el nivel de primaria	94.2%	0.14%
	2.3 ACTIVIDAD	Número de usuarios activos atendidos en el semestre en el nivel de secundaria	64.3%	0.14%
	2.4 ACTIVIDAD	Número de educandos que concluyen nivel en el semestre y que son canalizados a los centros de capacitación para el trabajo	0.0%	0.14%
	3.1 ACTIVIDAD	Número de asesorías personalizadas impartidas a los educandos en plazas comunitarias en el semestre	96.9%	0.14%
	3.2 ACTIVIDAD	Número de capacitaciones continuas impartidas a asesores educativos en el semestre	70.6%	0.14%
	3.3 ACTIVIDAD	Número de capacitaciones impartidas a figuras educativas en el semestre	66.2%	0.14%
3.4 ACTIVIDAD	Número de capacitaciones impartidas a figuras educativas y asesores en acciones de acompañamiento en el semestre	78.8%	0.14%	
3.5 ACTIVIDAD	Número de publicaciones realizadas en medios electrónicos de los beneficios sociales del programa Educación para Adultos en el semestre	47.5%	0.14%	

 ING. ANDRÉS GALLEGOS CANO
 DIRECTOR DE PLANEACIÓN Y SEGUIMIENTO OPERATIVO



ITEA

INSTITUTO TLAXCALTECA PARA
LA EDUCACIÓN DE LOS ADULTOS

Anexos

SECTOR PARAESTATAL

Cuenta Pública 2024
Instituto Tlaxcalteca para la Educación de los Adultos
Relación de Bienes Muebles que Componen el Patrimonio
(Pesos)

Código	Descripción del Bien Mueble	Valor en libros
1.2.4.1.1	MUEBLES DE OFICINA Y ESTANTERÍA	2,035,218.49
1.2.4.1.3	EQUIPO DE CÓMPUTO Y DE TECNOLOGÍAS DE LA INFORMACIÓN	5,941,876.23
1.2.4.1.9	OTROS MOBILIARIOS Y EQUIPOS DE ADMINISTRACIÓN	194,318.04
1.2.4.2.1	EQUIPOS Y APARATOS AUDIOVISUALES	475,885.63
1.2.4.2.3	CÁMARAS FOTOGRÁFICAS Y DE VIDEO	138,759.58
1.2.4.3.1	EQUIPO MÉDICO Y DE LABORATORIO	2,495.00
1.2.4.4.1	VEHÍCULOS Y EQUIPO TERRESTRE	1,963,780.75
1.2.4.4.2	CARROCERÍAS Y REMOLQUES	30,713.55
1.2.4.4.9	OTROS EQUIPOS DE TRANSPORTE	1,330,062.00
1.2.4.6.5	EQUIPO DE COMUNICACIÓN Y TELECOMUNICACIÓN	20,641.29
1.2.4.6.6	EQUIPOS DE GENERACIÓN ELÉCTRICA, APARATOS Y ACCESORIOS ELÉCTRICOS	120,915.07
1.2.4.6.7	HERRAMIENTAS Y MÁQUINAS-HERRAMIENTA	25,523.77
	SUMA: \$	12,280,189.40

por el volumen de la información se presenta en medio electrónico.

Relación de Bienes Inmuebles que Componen el Patrimonio
Cuenta Pública 2024
(Pesos)

Ente Público: Instituto Tlaxcalteca para la Educación de los Adultos

Código	Descripción del Bien Inmueble	Valor en libros
Total:		0

Cuenta Pública 2024 Instituto Tlaxcalteca para la Educación de los Adultos Relación de cuentas bancarias productivas específicas		
Fondo, Programa o Convenio	Datos de la Cuenta Bancaria	
	Institución Bancaria	Número de Cuenta
Ramo 33 2022	HSBC	XXXXXX0812
Ramo 33 2023	BANORTE	XXXXXX7845
Ramo 33 2024	BANORTE	XXXXXX8652
Ramo 11 2023	BANORTE	XXXXXX7854
Ramo 11 2024	BANORTE	XXXXXX8661
Tlaxcala sin Rezago Educativo con Educación de Calidad 2021	HSBC	XXXXXX1101
Tlaxcala sin Rezago Educativo con Educación para Adultos 2022	HSBC	XXXXXX0796
Fortalecimiento de la Educación para Todos 2023	BANORTE	XXXXXX7863
Fortalecimiento de la Educación para Todos 2024	BANORTE	XXXXXX8670

Relación de esquemas bursátiles y de coberturas financieras

El Instituto Tlaxcalteca para la Educación de los Adultos no maneja esquemas bursátiles ni tiene coberturas financieras.

Información adicional que dispongan otras leyes

El Instituto Tlaxcalteca para la Educación de los Adultos no tiene información adicional a la ya expuesta.

Liga de Acceso

Con fundamento en lo dispuesto por el Título Quinto, Capítulo I, artículo 56, párrafo primero, de la Ley General de Contabilidad Gubernamental donde establece que “La generación y publicación de la información financiera de los entes públicos a que se refiere este Título, se hará conforme a las normas, estructura, formatos y contenido de la información, que para tal efecto establezca el consejo y difundirse en la página de Internet del respectivo ente público”, así como para dar cumplimiento al Acuerdo por el que se Armoniza la Estructura de las Cuentas Públicas, publicado en el Diario Oficial de la Federación el 06 de Octubre de 2014, el cual hace referencia a que, las cuentas públicas deberán ser publicadas para consulta de la población en general y deberán estar disponibles en sus respectiva páginas de internet, desde el momento en que son presentadas para su fiscalización; la liga de acceso es <https://itea.tlaxcala.gob.mx/cp/2TRIM2024.pdf>.



ITEA

INSTITUTO TLAXCALTECA PARA
LA EDUCACIÓN DE LOS ADULTOS

Formatos de la Ley de Disciplina Financiera

CUENTA PÚBLICA
ENTIDAD FEDERATIVA DE TLAXCALA
AL 30 DE JUNIO

| 2024

Instituto Tlaxcalteca para la Educación de los Adultos (a)
Estado de Situación Financiera Detallado - LDF
Al 31 de diciembre de 2023 y al 30 de Junio de 2024 (b)
(PESOS)

Concepto (c)	30 de junio de 2024 (d)	31 de diciembre de 2023 (e)	Concepto (c)	30 de junio de 2024 (d)	31 de diciembre de 2023 (e)
ACTIVO			PASIVO		
Activo Circulante			Pasivo Circulante		
a. Efectivo y Equivalentes (a=a1+a2+a3+a4+a5+a6+a7)	11,305,675	6,664,138	a. Cuentas por Pagar a Corto Plazo (a=a1+a2+a3+a4+a5+a6+a7+a8+a9)	756,565	4,924,545
a1) Efectivo	0	0	a1) Servicios Personales por Pagar a Corto Plazo	4,439	273,151
a2) Bancos/Tesorería	11,305,675	6,664,138	a2) Proveedores por Pagar a Corto Plazo	6,258	3,623,548
a3) Bancos/Dependencias y Otros	0	0	a3) Contratistas por Obras Públicas por Pagar a Corto Plazo	0	0
a4) Inversiones Temporales (Hasta 3 meses)	0	0	a4) Participaciones y Aportaciones por Pagar a Corto Plazo	0	0
a5) Fondos con Afectación Específica	0	0	a5) Transferencias Otorgadas por Pagar a Corto Plazo	0	0
a6) Depósitos de Fondos de Terceros en Garantía y/o Administración	0	0	a6) Intereses, Comisiones y Otros Gastos de la Deuda Pública por Pagar a Corto Plazo	0	0
a7) Otros Efectivos y Equivalentes	0	0	a7) Retenciones y Contribuciones por Pagar a Corto Plazo	734,451	1,002,808
b. Derechos a Recibir Efectivo o Equivalentes (b=b1+b2+b3+b4+b5+b6+b7)	40,783	2,513	a8) Devoluciones de la Ley de Ingresos por Pagar a Corto Plazo	0	0
b1) Inversiones Financieras de Corto Plazo	0	0	a9) Otras Cuentas por Pagar a Corto Plazo	11,417	25,038
b2) Cuentas por Cobrar a Corto Plazo	2,500	2,500	b. Documentos por Pagar a Corto Plazo (b=b1+b2+b3)	0	0
b3) Deudores Diversos por Cobrar a Corto Plazo	38,279	10	b1) Documentos Comerciales por Pagar a Corto Plazo	0	0
b4) Ingresos por Recuperar a Corto Plazo	0	0	b2) Documentos con Contratistas por Obras Públicas por Pagar a Corto Plazo	0	0
b5) Deudores por Anticipos de la Tesorería a Corto Plazo	0	0	b3) Otros Documentos por Pagar a Corto Plazo	0	0
b6) Préstamos Otorgados a Corto Plazo	0	0	c. Porción a Corto Plazo de la Deuda Pública a Largo Plazo (c=c1+c2)	0	0
b7) Otros Derechos a Recibir Efectivo o Equivalentes a Corto Plazo	3	2	c1) Porción a Corto Plazo de la Deuda Pública	0	0
c. Derechos a Recibir Bienes o Servicios (c=c1+c2+c3+c4+c5)	9,001	19,001	c2) Porción a Corto Plazo de Arrendamiento Financiero	0	0
c1) Anticipo a Proveedores por Adquisición de Bienes y Prestación de Servicios a Corto Plazo	9,001	19,001	d. Títulos y Valores a Corto Plazo	0	0
c2) Anticipo a Proveedores por Adquisición de Bienes Inmuebles y Muebles a Corto Plazo	0	0	e. Pasivos Diferidos a Corto Plazo (e=e1+e2+e3)	0	0
c3) Anticipo a Proveedores por Adquisición de Bienes Intangibles a Corto Plazo	0	0	e1) Ingresos Cobrados por Adelantado a Corto Plazo	0	0
c4) Anticipo a Contratistas por Obras Públicas a Corto Plazo	0	0	e2) Intereses Cobrados por Adelantado a Corto Plazo	0	0
c5) Otros Derechos a Recibir Bienes o Servicios a Corto Plazo	0	0	e3) Otros Pasivos Diferidos a Corto Plazo	0	0
d. Inventarios (d=d1+d2+d3+d4+d5)	0	0	f. Fondos y Bienes de Terceros en Garantía y/o Administración a Corto Plazo (f=f1+f2+f3+f4+f5+f6)	0	0
d1) Inventario de Mercancías para Venta	0	0	f1) Fondos en Garantía a Corto Plazo	0	0
d2) Inventario de Mercancías Terminadas	0	0	f2) Fondos en Administración a Corto Plazo	0	0
d3) Inventario de Mercancías en Proceso de Elaboración	0	0	f3) Fondos Contingentes a Corto Plazo	0	0
d4) Inventario de Materias Primas, Materiales y Suministros para Producción	0	0	f4) Fondos de Fideicomisos, Mandatos y Contratos Análogos a Corto Plazo	0	0
d5) Bienes en Tránsito	0	0	f5) Otros Fondos de Terceros en Garantía y/o Administración a Corto Plazo	0	0
e. Almacenes	0	0	f6) Valores y Bienes en Garantía a Corto Plazo	0	0
f. Estimación por Pérdida o Deterioro de Activos Circulantes (f=f1+f2)	0	0	g. Provisiones a Corto Plazo (g=g1+g2+g3)	0	27,571
f1) Estimaciones para Cuentas Incobrables por Derechos a Recibir Efectivo o Equivalentes	0	0	g1) Provisión para Demandas y Juicios a Corto Plazo	0	0
f2) Estimación por Deterioro de Inventarios	0	0	g2) Provisión para Contingencias a Corto Plazo	0	0
g. Otros Activos Circulantes (g=g1+g2+g3+g4)	0	0	g3) Otras Provisiones a Corto Plazo	0	27,571
g1) Valores en Garantía	0	0	h. Otros Pasivos a Corto Plazo (h=h1+h2+h3)	0	0
g2) Bienes en Garantía (excluye depósitos de fondos)	0	0	h1) Ingresos por Clasificar	0	0
g3) Bienes Derivados de Embargos, Decomisos, Aseguramientos y Dación en Pago	0	0	h2) Recaudación por Participar	0	0
g4) Adquisición con Fondos de Terceros	0	0	h3) Otros Pasivos Circulantes	0	0
IA. Total de Activos Circulantes (IA = a + b + c + d + e + f + g)	11,355,459	6,685,652	IIA. Total de Pasivos Circulantes (IIA = a + b + c + d + e + f + g + h)	756,565	4,952,116

Instituto Tlaxcalteca para la Educación de los Adultos (a)
Estado de Situación Financiera Detallado - LDF
Al 31 de diciembre de 2023 y al 30 de Junio de 2024 (b)
(PESOS)

Concepto (c)	30 de junio de 2024 (d)	31 de diciembre de 2023 (e)	Concepto (c)	30 de junio de 2024 (d)	31 de diciembre de 2023 (e)
Activo No Circulante			Pasivo No Circulante		
a. Inversiones Financieras a Largo Plazo	0	0	a. Cuentas por Pagar a Largo Plazo	0	0
b. Derechos a Recibir Efectivo o Equivalentes a Largo Plazo	0	0	b. Documentos por Pagar a Largo Plazo	0	0
c. Bienes Inmuebles, Infraestructura y Construcciones en Proceso	0	0	c. Deuda Pública a Largo Plazo	0	0
d. Bienes Muebles	12,280,189	12,280,189	d. Pasivos Diferidos a Largo Plazo	0	0
e. Activos Intangibles	0	0	e. Fondos y Bienes de Terceros en Garantía y/o en Administración a Largo Plazo	0	0
f. Depreciación, Deterioro y Amortización Acumulada de Bienes	0	0	f. Provisiones a Largo Plazo	0	0
g. Activos Diferidos	17,000	17,000	IIB. Total de Pasivos No Circulantes (IIB = a + b + c + d + e + f)	0	0
h. Estimación por Pérdida o Deterioro de Activos no Circulantes	0	0	II. Total del Pasivo (II = IIA + IIB)	756,565	4,952,116
i. Otros Activos no Circulantes	0	0	HACIENDA PÚBLICA/PATRIMONIO		
IB. Total de Activos No Circulantes (IB = a + b + c + d + e + f + g + h + i)	12,297,189	12,297,189	IIIA. Hacienda Pública/Patrimonio Contribuido (IIIA = a + b + c)	6,040,805	6,040,805
I. Total del Activo (I = IA + IB)	23,652,648	18,982,841	a. Aportaciones	0	0
			b. Donaciones de Capital	6,040,805	6,040,805
			c. Actualización de la Hacienda Pública/Patrimonio	0	0
			IIIB. Hacienda Pública/Patrimonio Generado (IIIB = a + b + c + d + e)	16,855,278	7,989,920
			a. Resultados del Ejercicio (Ahorro/ Desahorro)	10,078,127	1,639,360
			b. Resultados de Ejercicios Anteriores	743,550	316,959
			c. Revalúos	0	0
			d. Reservas	0	0
			e. Rectificaciones de Resultados de Ejercicios Anteriores	6,033,600	6,033,600
			IIIC. Exceso o Insuficiencia en la Actualización de la Hacienda Pública/Patrimonio (IIIC=a+b)	0	0
			a. Resultado por Posición Monetaria	0	0
			b. Resultado por Tenencia de Activos no Monetarios	0	0
			III. Total Hacienda Pública/Patrimonio (III = IIIA + IIIB + IIIC)	22,896,083	14,030,725
			IV. Total del Pasivo y Hacienda Pública/Patrimonio (IV = II + III)	23,652,648	18,982,841

Michaelle Brito Vázquez
 Directora General

Diana Laura Cuapio Mendieta
 Directora de Administración y Finanzas

Instituto Tlaxcalteca para la Educación de los Adultos (a)
Informe Analítico de la Deuda Pública y Otros Pasivos - LDF
 Del 1 de Enero al 30 de Junio de 2024 (b)
 (PESOS)

Denominación de la Deuda Pública y Otros Pasivos (c)	Saldo al 31 de diciembre de 2023 (d)	Disposiciones del Periodo (e)	Amortizaciones del Periodo (f)	Revaluaciones, Reclasificaciones y Otros Ajustes (g)	Saldo Final del Periodo (h) h=d+e-f+g	Pago de Intereses del Periodo (i)	Pago de Comisiones y demás costos asociados durante el Periodo (j)
1. Deuda Pública (1=A+B)	0	0	0	0	0	0	0
A. Corto Plazo (A=a1+a2+a3)	0	0	0	0	0	0	0
a1) Instituciones de Crédito	0	0	0	0	0	0	0
a2) Títulos y Valores	0	0	0	0	0	0	0
a3) Arrendamientos Financieros	0	0	0	0	0	0	0
B. Largo Plazo (B=b1+b2+b3)	0	0	0	0	0	0	0
b1) Instituciones de Crédito	0	0	0	0	0	0	0
b2) Títulos y Valores	0	0	0	0	0	0	0
b3) Arrendamientos Financieros	0	0	0	0	0	0	0
2. Otros Pasivos	4,952,116	44,287,034	48,482,585	0	756,565	0	0
3. Total de la Deuda Pública y Otros Pasivos	4,952,116	44,287,034	48,482,585	0	756,565	0	0
4. Deuda Contingente 1 (informativo)	0	0	0	0	0	0	0
A. Deuda Contingente 1	0	0	0	0	0	0	0
B. Deuda Contingente 2	0	0	0	0	0	0	0
C. Deuda Contingente XX	0	0	0	0	0	0	0
5. Valor de Instrumentos Bono Cupón Cero 2 (Informativo)	0	0	0	0	0	0	0
A. Instrumento Bono Cupón Cero 1	0	0	0	0	0	0	0
B. Instrumento Bono Cupón Cero 2	0	0	0	0	0	0	0
C. Instrumento Bono Cupón Cero XX	0	0	0	0	0	0	0

1. Se refiere a cualquier Financiamiento sin fuente o garantía de pago definida, que sea asumida de manera solidaria o subsidiaria por las Entidades Federativas con sus Municipios, organismos descentralizados y empresas de participación estatal mayoritaria.

2. Se refiere al valor del Bono Cupón Cero que respalda el pago de los créditos asociados al mismo (Activo).

Obligaciones a Corto Plazo (k)	Monto Contratado (l)	Plazo Pactado (m)	Tasa de Interés (n)	Comisiones y Costos Relacionados (o)	Tasa Efectiva (p)
6. Obligaciones a Corto Plazo (Informativo)	0	0	0	0	0
A. Crédito 1	0	0	0	0	0
B. Crédito 2	0	0	0	0	0
C. Crédito XX	0	0	0	0	0

 Michelle Brito Vázquez
 Directora General

 Diana Laura Cuapio Mendieta
 Directora de Administración y Finanzas

Instituto Tlaxcalteca para la Educación de los Adultos (a)
 Informe Analítico de Obligaciones Diferentes de Financiamientos – LDF
 Del 1 de Enero al 30 de Junio de 2024 (b)
 (PESOS)

Denominación de las Obligaciones Diferentes de Financiamiento (c)	Fecha del Contrato (d)	Fecha de inicio de operación del proyecto (e)	Fecha de vencimiento (f)	Monto de la inversión pactado (g)	Plazo pactado (h)	Monto promedio mensual del pago de la contraprestación (i)	Monto promedio mensual del pago de la contraprestación correspondiente al pago de inversión (j)	Monto pagado de la inversión al XX de XXXX de 20XX (k)	Monto pagado de la inversión actualizado al XX de XXXX de 20XX (l)	Saldo pendiente por pagar de la inversión al XX de XXXX de 20XX (m = g - l)
A. Asociaciones Público Privadas (APP's) (A=a+b+c+d)	0	0	0	0	0	0	0	0	0	0
a) APP 1										0
b) APP 2										0
c) APP 3										0
d) APP XX										0
B. Otros Instrumentos (B=a+b+c+d)	0	0	0	0	0	0	0	0	0	0
a) Otro Instrumento 1										0
b) Otro Instrumento 2										0
c) Otro Instrumento 3										0
d) Otro Instrumento XX										0
C. Total de Obligaciones Diferentes de Financiamiento (C=A+B)	0	0	0	0	0	0	0	0	0	0

 Michaelle Brito Vázquez
 Directora General

 Diana Laura Cuapio Mendieta
 Directora de Administración y Finanzas

Instituto Tlaxcalteca para la Educación de los Adultos (a)
Balance Presupuestario - LDF
 Del 1 de Enero al 30 de Junio de 2024 (b)
 (PESOS)

Concepto (c)	Estimado/ Aprobado (d)	Devengado	Recaudado/ Pagado
A. Ingresos Totales (A = A1+A2+A3)	74,430,340	40,127,927	40,127,927
A1. Ingresos de Libre Disposición	15,719,814	7,935,408	7,935,408
A2. Transferencias Federales Etiquetadas	58,710,526	32,192,519	32,192,519
A3. Financiamiento Neto	0	0	0
B. Egresos Presupuestarios¹ (B = B1+B2)	74,428,344	30,049,800	30,043,542
B1. Gasto No Etiquetado (sin incluir Amortización de la Deuda Pública)	15,717,818	6,252,511	6,246,253
B2. Gasto Etiquetado (sin incluir Amortización de la Deuda Pública)	58,710,526	23,797,289	23,797,289
C. Remanentes del Ejercicio Anterior (C = C1 + C2)	0	0	0
C1. Remanentes de Ingresos de Libre Disposición aplicados en el periodo			
C2. Remanentes de Transferencias Federales Etiquetadas aplicados en el periodo			
I. Balance Presupuestario (I = A - B + C)	1,996	10,078,127	10,084,385
II. Balance Presupuestario sin Financiamiento Neto (II = I - A3)	1,996	10,078,127	10,084,385
III. Balance Presupuestario sin Financiamiento Neto y sin Remanentes del Ejercicio Anterior (III = II - C)	1,996	10,078,127	10,084,385

Concepto	Aprobado	Devengado	Pagado
E. Intereses, Comisiones y Gastos de la Deuda (E = E1+E2)	0	0	0
E1. Intereses, Comisiones y Gastos de la Deuda con Gasto No Etiquetado			
E2. Intereses, Comisiones y Gastos de la Deuda con Gasto Etiquetado			
IV. Balance Primario (IV = III + E)	1,996	10,078,127	10,084,385

Concepto	Estimado/ Aprobado	Devengado	Recaudado/ Pagado
F. Financiamiento (F = F1 + F2)	0	0	0
F1. Financiamiento con Fuente de Pago de Ingresos de Libre Disposición			
F2. Financiamiento con Fuente de Pago de Transferencias Federales Etiquetadas			
G. Amortización de la Deuda (G = G1 + G2)	0	0	0
G1. Amortización de la Deuda Pública con Gasto No Etiquetado			
G2. Amortización de la Deuda Pública con Gasto Etiquetado			
A3. Financiamiento Neto (A3 = F - G)	0	0	0

Concepto	Estimado/ Aprobado	Devengado	Recaudado/ Pagado
A1. Ingresos de Libre Disposición	15,719,814	7,935,408	7,935,408
A3.1 Financiamiento Neto con Fuente de Pago de Ingresos de Libre Disposición (A3.1 = F1 - G1)	0	0	0
F1. Financiamiento con Fuente de Pago de Ingresos de Libre Disposición	0	0	0
G1. Amortización de la Deuda Pública con Gasto No Etiquetado	0	0	0
B1. Gasto No Etiquetado (sin incluir Amortización de la Deuda Pública)	15,717,818	6,252,511	6,246,253
C1. Remanentes de Ingresos de Libre Disposición aplicados en el periodo		0	0
V. Balance Presupuestario de Recursos Disponibles (V = A1 + A3.1 - B1 + C1)	1,996	1,682,897	1,689,155
VI. Balance Presupuestario de Recursos Disponibles sin Financiamiento Neto (VI = V - A3.1)	1,996	1,682,897	1,689,155

Concepto	Estimado/ Aprobado	Devengado	Recaudado/ Pagado
A2. Transferencias Federales Etiquetadas	58,710,526	32,192,519	32,192,519
A3.2 Financiamiento Neto con Fuente de Pago de Transferencias Federales Etiquetadas (A3.2 = F2 - G2)	0	0	0
F2. Financiamiento con Fuente de Pago de Transferencias Federales Etiquetadas	0	0	0
G2. Amortización de la Deuda Pública con Gasto Etiquetado	0	0	0
B2. Gasto Etiquetado (sin incluir Amortización de la Deuda Pública)	58,710,526	23,797,289	23,797,289
C2. Remanentes de Transferencias Federales Etiquetadas aplicados en el periodo		0	0
VII. Balance Presupuestario de Recursos Etiquetados (VII = A2 + A3.2 - B2 + C2)	0	8,395,230	8,395,230
VIII. Balance Presupuestario de Recursos Etiquetados sin Financiamiento Neto (VIII = VII - A3.2)	0	8,395,230	8,395,230

Michaelle Brito Vázquez
 Directora General

Diana Laura Cuapio Mendieta
 Directora de Administración y Finanzas

Instituto Tlaxcalteca para la Educación de los Adultos (a)
Estado Analítico de Ingresos Detallado - LDF
Del 1 de Enero al 30 de Junio de 2024 (b)
(PESOS)

Concepto (c)	Ingreso					Diferencia (e)
	Estimado (d)	Ampliaciones/ (Reducciones)	Modificado	Devengado	Recaudado	
Ingresos de Libre Disposición						
A. Impuestos			0			0
B. Cuotas y Aportaciones de Seguridad Social			0			0
C. Contribuciones de Mejoras			0			0
D. Derechos			0			0
E. Productos	1,996	0	1,996	1,996	1,996	0
F. Aprovechamientos						0
G. Ingresos por Ventas de Bienes y Prestación Servicios						0
H. Participaciones						0
(H=h1+h2+h3+h4+h5+h6+h7+h8+h9+h10+h11)	0	0	0	0	0	0
h1) Fondo General de Participaciones			0			0
h2) Fondo de Fomento Municipal			0			0
h3) Fondo de Fiscalización y Recaudación			0			0
h4) Fondo de Compensación			0			0
h5) Fondo de Extracción de Hidrocarburos			0			0
h6) Impuesto Especial Sobre Producción y Servicios			0			0
h7) 0.136% de la Recaudación Federal Participable			0			0
h8) 3.17% Sobre Extracción de Petróleo			0			0
h9) Gasolinas y Diesel			0			0
h10) Fondo del Impuesto Sobre la Renta			0			0
h11) Fondo de Estabilización de los Ingresos de las Entidades Federativas			0			0
I. Incentivos Derivados de la Colaboración Fiscal	0	0	0	0	0	0
(I=i1+i2+i3+i4+i5)						
i1) Tenencia o Uso de Vehículos			0			0
i2) Fondo de Compensación ISAN			0			0
i3) Impuesto Sobre Automóviles Nuevos			0			0
i4) Fondo de Compensación de Repecos-Intermedios			0			0
i5) Otros Incentivos Económicos			0			0
J. Transferencias y Asignaciones	15,717,818	0	15,717,818	7,933,412	7,933,412	-7,784,406
K. Convenios	0	0	0	0	0	0
k1) Otros Convenios y Subsidios			0			0
L. Otros Ingresos de Libre Disposición (L=l1+l2)	0	0	0	0	0	0
l1) Participaciones en Ingresos Locales			0			0
l2) Otros Ingresos de Libre Disposición			0			0
I. Total de Ingresos de Libre Disposición (I=A+B+C+D+E+F+G+H+I+J+K+L)	15,719,814	0	15,719,814	7,935,408	7,935,408	-7,784,406
Ingresos Excedentes de Ingresos de Libre Disposición						
Transferencias Federales Etiquetadas						
A. Aportaciones (A=a1+a2+a3+a4+a5+a6+a7+a8)	0	0	0	0	0	0
a1) Fondo de Aportaciones para la Nómina Educativa y Gasto Operativo			0			0
a2) Fondo de Aportaciones para los Servicios de Salud			0			0
a3) Fondo de Aportaciones para la Infraestructura Social			0			0
a4) Fondo de Aportaciones para el Fortalecimiento de los Municipios y de las Demarcaciones Territoriales del Distrito Federal			0			0
a5) Fondo de Aportaciones Múltiples			0			0
a6) Fondo de Aportaciones para la Educación Tecnológica y de Adultos			0			0
a7) Fondo de Aportaciones para la Seguridad Pública de los Estados y del Distrito Federal			0			0
a8) Fondo de Aportaciones para el Fortalecimiento de las Entidades Federativas			0			0
B. Convenios (B=b1+b2+b3+b4)	0	0	0	0	0	0
b1) Convenios de Protección Social en Salud			0			0
b2) Convenios de Descentralización			0			0
b3) Convenios de Reasignación			0			0
b4) Otros Convenios y Subsidios			0			0
C. Fondos Distintos de Aportaciones (C=c1+c2)	0	0	0	0	0	0
c1) Fondo para Entidades Federativas y Municipios Productores de Hidrocarburos			0			0
c2) Fondo Minero			0			0
D. Transferencias, Asignaciones, Subsidios y Subvenciones, y Pensiones y Jubilaciones	58,710,526	9,370,809	68,081,335	32,192,519	32,192,519	-26,518,007
E. Otras Transferencias Federales Etiquetadas			0			0

Instituto Tlaxcalteca para la Educación de los Adultos (a)
Estado Analítico de Ingresos Detallado - LDF
Del 1 de Enero al 30 de Junio de 2024 (b)
(PESOS)

Concepto (c)	Ingreso					Diferencia (e)
	Estimado (d)	Ampliaciones/ (Reducciones)	Modificado	Devengado	Recaudado	
II. Total de Transferencias Federales Etiquetadas (II = A + B + C + D + E)	58,710,526	9,370,809	68,081,335	32,192,519	32,192,519	-26,518,007
III. Ingresos Derivados de Financiamientos (III = A)	0	0	0	0	0	0
A. Ingresos Derivados de Financiamientos			0			0
IV. Total de Ingresos (IV = I + II + III)	74,430,340	9,370,809	83,801,149	40,127,927	40,127,927	-34,302,413
Datos Informativos						
1. Ingresos Derivados de Financiamientos con Fuente de Pago de Ingresos de Libre Disposición			0			0
2. Ingresos Derivados de Financiamientos con Fuente de Pago de Transferencias Federales Etiquetadas			0			0
3. Ingresos Derivados de Financiamientos (3 = 1 + 2)	0	0	0	0	0	0

 Michaelle Brito Vázquez
 Directora General

 Diana Laura Cuápío Mendieta
 Directora de Administración y Finanzas

Instituto Tlaxcalteca para la Educación de los Adultos (a)
Estado Analítico del Ejercicio del Presupuesto de Egresos Detallado - LDF
Clasificación por Objeto del Gasto (Capítulo y Concepto)
Del 1 de Enero al 30 de Junio de 2024 (b)
(PESOS)

Concepto (c)	Egresos					Subejercicio (e)
	Aprobado (d)	Ampliaciones/ (Reducciones)	Modificado	Devengado	Pagado	
I. Gasto No Etiquetado (I=A+B+C+D+E+F+G+H+I)	15,717,818	0	15,717,818	6,252,511	6,246,253	9,465,307
A. Servicios Personales (A=a1+a2+a3+a4+a5+a6+a7)	2,781,504	0	2,781,504	1,176,869	1,176,869	1,604,635
a1) Remuneraciones al Personal de Carácter Permanente			0			0
a2) Remuneraciones al Personal de Carácter Transitorio	2,781,504	0	2,781,504	1,176,869	1,176,869	1,604,635
a3) Remuneraciones Adicionales y Especiales			0			0
a4) Seguridad Social			0			0
a5) Otras Prestaciones Sociales y Económicas			0			0
a6) Previsiones			0			0
a7) Pago de Estímulos a Servidores Públicos			0			0
B. Materiales y Suministros (B=b1+b2+b3+b4+b5+b6+b7+b8+b9)	2,139,535	0	2,139,535	586,219	586,219	1,553,316
b1) Materiales de Administración, Emisión de Documentos y Artículos Oficiales	598,943	55,991	654,934	0	0	654,934
b2) Alimentos y Utensilios	108,000	20,000	128,000	9,941	9,941	118,059
b3) Materias Primas y Materiales de Producción y Comercialización			0			0
b4) Materiales y Artículos de Construcción y de Reparación	18,051	0	18,051	0	0	18,051
b5) Productos Químicos, Farmacéuticos y de Laboratorio	60,000	0	60,000	0	0	60,000
b6) Combustibles, Lubricantes y Aditivos	1,149,200	5,000	1,154,200	574,596	574,596	579,604
b7) Vestuario, Blancos, Prendas de Protección y Artículos Deportivos			0			0
b8) Materiales y Suministros Para Seguridad			0			0
b9) Herramientas, Refacciones y Accesorios Menores	205,341	-80,991	124,350	1,682	1,682	122,668
C. Servicios Generales (C=c1+c2+c3+c4+c5+c6+c7+c8+c9)	2,601,439	0	2,601,439	759,924	753,666	1,841,515
c1) Servicios Básicos	158,548	0	158,548	70,158	70,158	88,390
c2) Servicios de Arrendamiento	1,449,851	105,600	1,555,451	553,844	553,844	1,001,607
c3) Servicios Profesionales, Científicos, Técnicos y Otros Servicios			0			0
c4) Servicios Financieros, Bancarios y Comerciales	265,946	0	265,946	0	0	265,946
c5) Servicios de Instalación, Reparación, Mantenimiento y Conservación	268,372	-105,600	162,772	24,118	24,118	138,654
c6) Servicios de Comunicación Social y Publicidad	15,000	0	15,000	0	0	15,000
c7) Servicios de Traslado y Viáticos	77,000	16,000	93,000	36,643	36,643	56,357
c8) Servicios Oficiales	225,000	-16,000	209,000	39,837	39,837	169,163
c9) Otros Servicios Generales	141,722	0	141,722	35,324	29,066	106,398
D. Transferencias, Asignaciones, Subsidios y Otras Ayudas (D=d1+d2+d3+d4+d5+d6+d7+d8+d9)	8,195,340	0	8,195,340	3,729,500	3,729,500	4,465,840
d1) Transferencias Internas y Asignaciones al Sector Público			0			0
d2) Transferencias al Resto del Sector Público			0			0
d3) Subsidios y Subvenciones			0			0
d4) Ayudas Sociales	8,195,340	0	8,195,340	3,729,500	3,729,500	4,465,840
d5) Pensiones y Jubilaciones			0			0
d6) Transferencias a Fideicomisos, Mandatos y Otros Análogos			0			0
d7) Transferencias a la Seguridad Social			0			0
d8) Donativos			0			0
d9) Transferencias al Exterior			0			0
E. Bienes Muebles, Inmuebles e Intangibles (E=e1+e2+e3+e4+e5+e6+e7+e8+e9)	0	0	0	0	0	0
e1) Mobiliario y Equipo de Administración			0			0
e2) Mobiliario y Equipo Educativo y Recreativo			0			0
e3) Equipo e Instrumental Médico y de Laboratorio			0			0
e4) Vehículos y Equipo de Transporte			0			0
e5) Equipo de Defensa y Seguridad			0			0
e6) Maquinaria, Otros Equipos y Herramientas			0			0
e7) Activos Biológicos			0			0
e8) Bienes Inmuebles			0			0
e9) Activos Intangibles			0			0
F. Inversión Pública (F=f1+f2+f3)	0	0	0	0	0	0
f1) Obra Pública en Bienes de Dominio Público			0			0
f2) Obra Pública en Bienes Propios			0			0
f3) Proyectos Productivos y Acciones de Fomento			0			0
G. Inversiones Financieras y Otras Provisiones (G=g1+g2+g3+g4+g5+g6+g7)	0	0	0	0	0	0
g1) Inversiones Para el Fomento de Actividades Productivas			0			0
g2) Acciones y Participaciones de Capital			0			0
g3) Compra de Títulos y Valores			0			0
g4) Concesión de Préstamos			0			0
g5) Inversiones en Fideicomisos, Mandatos y Otros Análogos			0			0
Fideicomiso de Desastres Naturales (Informativo)			0			0
g6) Otras Inversiones Financieras			0			0
g7) Provisiones para Contingencias y Otras Erogaciones Especiales			0			0
H. Participaciones y Aportaciones (H=h1+h2+h3)	0	0	0	0	0	0
h1) Participaciones			0			0
h2) Aportaciones			0			0
h3) Convenios			0			0
I. Deuda Pública (I=i1+i2+i3+i4+i5+i6+i7)	0	0	0	0	0	0
i1) Amortización de la Deuda Pública			0			0
i2) Intereses de la Deuda Pública			0			0
i3) Comisiones de la Deuda Pública			0			0
i4) Gastos de la Deuda Pública			0			0
i5) Costo por Coberturas			0			0
i6) Apoyos Financieros			0			0
i7) Adeudos de Ejercicios Fiscales Anteriores (ADEFAS)			0			0

Instituto Tlaxcalteca para la Educación de los Adultos (a)
Estado Analítico del Ejercicio del Presupuesto de Egresos Detallado - LDF
Clasificación por Objeto del Gasto (Capítulo y Concepto)
Del 1 de Enero al 30 de Junio de 2024 (b)
(PESOS)

Concepto (c)	Egresos					Subejercicio (e)
	Aprobado (d)	Ampliaciones/ (Reducciones)	Modificado	Devengado	Pagado	
II. Gasto Etiquetado (II=A+B+C+D+E+F+G+H+I)	58,710,526	9,370,809	68,081,335	23,797,289	23,797,289	44,284,046
A. Servicios Personales (A=a1+a2+a3+a4+a5+a6+a7)	34,361,342	4,146,948	38,508,290	13,912,868	13,912,868	24,595,422
a1) Remuneraciones al Personal de Carácter Permanente	10,268,040	1,471,990	11,740,030	5,185,732	5,185,732	6,554,298
a2) Remuneraciones al Personal de Carácter Transitorio	616,206	0	616,206	276,579	276,579	339,627
a3) Remuneraciones Adicionales y Especiales	2,698,238	-111,003	2,587,235	353,508	353,508	2,233,728
a4) Seguridad Social	3,338,782	204,505	3,543,287	1,424,503	1,424,503	2,118,783
a5) Otras Prestaciones Sociales y Económicas	17,440,076	2,581,456	20,021,532	6,672,546	6,672,546	13,348,986
a6) Previsiones			0			0
a7) Pago de Estímulos a Servidores Públicos			0			0
B. Materiales y Suministros (B=b1+b2+b3+b4+b5+b6+b7+b8+b9)	3,682,287	-1,846,500	1,835,787	545,442	545,442	1,290,345
b1) Materiales de Administración, Emisión de Documentos y Artículos Oficiales	1,121,260	-655,353	465,907	49,874	49,874	416,033
b2) Alimentos y Utensilios	73,000	-5,382	67,618	30,568	30,568	37,050
b3) Materias Primas y Materiales de Producción y Comercialización			0			0
b4) Materiales y Artículos de Construcción y de Reparación	45,000	-15,000	30,000	0	0	30,000
b5) Productos Químicos, Farmacéuticos y de Laboratorio	60,000	-20,000	40,000	0	0	40,000
b6) Combustibles, Lubricantes y Aditivos	1,500,000	-565,000	935,000	465,000	465,000	470,000
b7) Vestuario, Blancos, Prendas de Protección y Artículos Deportivos	607,000	-450,000	157,000	0	0	157,000
b8) Materiales y Suministros Para Seguridad			0			0
b9) Herramientas, Refacciones y Accesorios Menores	276,027	-135,765	140,262	0	0	140,262
C. Servicios Generales (C=c1+c2+c3+c4+c5+c6+c7+c8+c9)	7,460,614	-1,783,500	5,677,114	2,018,328	2,018,328	3,658,786
c1) Servicios Básicos	321,924	-39,700	282,224	100,080	100,080	182,144
c2) Servicios de Arrendamiento	3,725,700	-1,985,900	1,739,800	579,240	579,240	1,160,560
c3) Servicios Profesionales, Científicos, Técnicos y Otros Servicios	2,105,952	0	2,105,952	1,017,285	1,017,285	1,088,667
c4) Servicios Financieros, Bancarios y Comerciales	85,000	0	85,000	2,180	2,180	82,820
c5) Servicios de Instalación, Reparación, Mantenimiento y Conservación	479,000	66,085	545,085	96,750	96,750	448,335
c6) Servicios de Comunicación Social y Publicidad			0			0
c7) Servicios de Traslado y Viáticos	498,038	36,715	533,753	222,272	222,272	311,481
c8) Servicios Oficiales	230,000	140,300	370,300	0	0	370,300
c9) Otros Servicios Generales	15,000	0	15,000	521	521	14,479
D. Transferencias, Asignaciones, Subsidios y Otras Ayudas (D=d1+d2+d3+d4+d5+d6+d7+d8+d9)	13,206,283	8,853,861	22,060,144	7,320,650	7,320,650	14,739,494
d1) Transferencias Internas y Asignaciones al Sector Público			0	0	0	0
d2) Transferencias al Resto del Sector Público			0	0	0	0
d3) Subsidios y Subvenciones			0	0	0	0
d4) Ayudas Sociales	13,206,283	8,853,861	22,060,144	7,320,650	7,320,650	14,739,494
d5) Pensiones y Jubilaciones			0	0	0	0
d6) Transferencias a Fideicomisos, Mandatos y Otros Análogos			0	0	0	0
d7) Transferencias a la Seguridad Social			0	0	0	0
d8) Donativos			0	0	0	0
d9) Transferencias al Exterior			0	0	0	0
E. Bienes Muebles, Inmuebles e Intangibles (E=e1+e2+e3+e4+e5+e6+e7+e8+e9)	0	0	0	0	0	0
e1) Mobiliario y Equipo de Administración			0	0	0	0
e2) Mobiliario y Equipo Educativo y Recreativo			0	0	0	0
e3) Equipo e Instrumental Médico y de Laboratorio			0	0	0	0
e4) Vehículos y Equipo de Transporte			0	0	0	0
e5) Equipo de Defensa y Seguridad			0	0	0	0
e6) Maquinaria, Otros Equipos y Herramientas			0	0	0	0
e7) Activos Biológicos			0	0	0	0
e8) Bienes Inmuebles			0	0	0	0
e9) Activos Intangibles			0	0	0	0
F. Inversión Pública (F=f1+f2+f3)	0	0	0	0	0	0
f1) Obra Pública en Bienes de Dominio Público			0	0	0	0
f2) Obra Pública en Bienes Propios			0	0	0	0
f3) Proyectos Productivos y Acciones de Fomento			0	0	0	0
G. Inversiones Financieras y Otras Provisiones (G=g1+g2+g3+g4+g5+g6+g7)	0	0	0	0	0	0
g1) Inversiones Para el Fomento de Actividades Productivas			0	0	0	0
g2) Acciones y Participaciones de Capital			0	0	0	0
g3) Compra de Títulos y Valores			0	0	0	0
g4) Concesión de Préstamos			0	0	0	0
g5) Inversiones en Fideicomisos, Mandatos y Otros Análogos			0	0	0	0
Fideicomiso de Desastres Naturales (Informativo)			0	0	0	0
g6) Otras Inversiones Financieras			0	0	0	0
g7) Provisiones para Contingencias y Otras Erogaciones Especiales			0	0	0	0
H. Participaciones y Aportaciones (H=h1+h2+h3)	0	0	0	0	0	0
h1) Participaciones			0	0	0	0
h2) Aportaciones			0	0	0	0
h3) Convenios			0	0	0	0
I. Deuda Pública (I=i1+i2+i3+i4+i5+i6+i7)	0	0	0	0	0	0
i1) Amortización de la Deuda Pública			0	0	0	0
i2) Intereses de la Deuda Pública			0	0	0	0
i3) Comisiones de la Deuda Pública			0	0	0	0
i4) Gastos de la Deuda Pública			0	0	0	0
i5) Costo por Coberturas			0	0	0	0
i6) Apoyos Financieros			0	0	0	0
i7) Adeudos de Ejercicios Fiscales Anteriores (ADEFAS)			0	0	0	0
III. Total de Egresos (III = I + II)	74,428,344	9,370,809	83,799,153	30,049,800	30,043,542	53,749,353

Michaelle Brito Vázquez
 Directora General

Diana Laura Cuapio Mendieta
 Directora de Administración y Finanzas

Instituto Tlaxcalteca para la Educación de los Adultos (a)
Estado Analítico del Ejercicio del Presupuesto de Egresos Detallado - LDF
Clasificación Administrativa
Del 1 de Enero al 30 de Junio de 2024 (b)
(PESOS)

Concepto (c)	Egresos					Subejercicio (e)
	Aprobado (d)	Ampliaciones/ (Reducciones)	Modificado	Devengado	Pagado	
I. Gasto No Etiquetado (I=A+B+C+D+E+F+G+H)	15,717,818	0	15,717,818	6,252,511	6,246,253	9,465,307
DIRECCIÓN DE ADMINISTRACIÓN Y FINANZAS	7,522,478	0	7,522,478	2,523,011	2,516,753	4,999,467
DIRECCIÓN DE ACREDITACIÓN Y CERTIFICACIÓN	0	0	0	0	0	0
DIRECCIÓN DE PLANEACIÓN Y SEGUIMIENTO OPERATIVO	8,195,340	0	8,195,340	3,729,500	3,729,500	4,465,840
DIRECCIÓN DE SERVICIOS EDUCATIVOS	0	0	0	0	0	0
						0
						0
						0
						0
II. Gasto Etiquetado (II=A+B+C+D+E+F+G+H)	58,710,526	9,370,809	68,081,335	23,797,289	23,797,289	44,284,046
DIRECCIÓN DE ADMINISTRACIÓN Y FINANZAS	45,504,243	516,948	46,021,191	16,476,639	16,476,639	29,544,552
DIRECCIÓN DE ACREDITACIÓN Y CERTIFICACIÓN	1,170,197	612,164	1,782,361	568,000	568,000	1,214,361
DIRECCIÓN DE PLANEACIÓN Y SEGUIMIENTO OPERATIVO	11,048,092	7,830,091	18,878,183	6,295,050	6,295,050	12,583,133
DIRECCIÓN DE SERVICIOS EDUCATIVOS	987,994	411,606	1,399,600	457,600	457,600	942,000
						0
						0
						0
						0
						0
III. Total de Egresos (III = I + II)	74,428,344	9,370,809	83,799,153	30,049,800	30,043,542	53,749,353



Michaelle Brito Vázquez
 Directora General



Diana Laura Cuapio Mendieta
 Directora de Administración y Finanzas

Instituto Tlaxcalteca para la Educación de los Adultos (a)
Estado Analítico del Ejercicio del Presupuesto de Egresos Detallado - LDF
Clasificación Funcional (Finalidad y Función)
Del 1 de Enero al 30 de Junio de 2024 (b)
(PESOS)

Concepto (c)	Egresos					Subejercicio (e)
	Aprobado (d)	Ampliaciones/ (Reducciones)	Modificado	Devengado	Pagado	
I. Gasto No Etiquetado (I=A+B+C+D)	15,717,818	0	15,717,818	6,252,511	6,246,253	9,465,307
A. Gobierno (A=a1+a2+a3+a4+a5+a6+a7+a8)	0	0	0	0	0	0
a1) Legislación	0	0	0	0	0	0
a2) Justicia	0	0	0	0	0	0
a3) Coordinación de la Política de Gobierno	0	0	0	0	0	0
a4) Relaciones Exteriores	0	0	0	0	0	0
a5) Asuntos Financieros y Hacendarios	0	0	0	0	0	0
a6) Seguridad Nacional	0	0	0	0	0	0
a7) Asuntos de Orden Público y de Seguridad Interior	0	0	0	0	0	0
a8) Otros Servicios Generales	0	0	0	0	0	0
B. Desarrollo Social (B=b1+b2+b3+b4+b5+b6+b7)	15,717,818	0	15,717,818	6,252,511	6,246,253	9,465,307
b1) Protección Ambiental	0	0	0	0	0	0
b2) Vivienda y Servicios a la Comunidad	0	0	0	0	0	0
b3) Salud	0	0	0	0	0	0
b4) Recreación, Cultura y Otras Manifestaciones Sociales	0	0	0	0	0	0
b5) Educación	15,717,818	0	15,717,818	6,252,511	6,246,253	9,465,307
b6) Protección Social	0	0	0	0	0	0
b7) Otros Asuntos Sociales	0	0	0	0	0	0
C. Desarrollo Económico (C=c1+c2+c3+c4+c5+c6+c7+c8+c9)	0	0	0	0	0	0
c1) Asuntos Económicos, Comerciales y Laborales en General	0	0	0	0	0	0
c2) Agropecuaria, Silvicultura, Pesca y Caza	0	0	0	0	0	0
c3) Combustibles y Energía	0	0	0	0	0	0
c4) Minería, Manufacturas y Construcción	0	0	0	0	0	0
c5) Transporte	0	0	0	0	0	0
c6) Comunicaciones	0	0	0	0	0	0
c7) Turismo	0	0	0	0	0	0
c8) Ciencia, Tecnología e Innovación	0	0	0	0	0	0
c9) Otras Industrias y Otros Asuntos Económicos	0	0	0	0	0	0
D. Otras No Clasificadas en Funciones Anteriores (D=d1+d2+d3+d4)	0	0	0	0	0	0
d1) Transacciones de la Deuda Pública / Costo Financiero de la Deuda	0	0	0	0	0	0
d2) Transferencias, Participaciones y Aportaciones Entre Diferentes Niveles y Ordenes de Gobierno	0	0	0	0	0	0
d3) Saneamiento del Sistema Financiero	0	0	0	0	0	0
d4) Adeudos de Ejercicios Fiscales Anteriores	0	0	0	0	0	0
II. Gasto Etiquetado (II=A+B+C+D)	58,710,526	9,370,809	68,081,335	23,797,289	23,797,289	44,284,046
A. Gobierno (A=a1+a2+a3+a4+a5+a6+a7+a8)	0	0	0	0	0	0
a1) Legislación	0	0	0	0	0	0
a2) Justicia	0	0	0	0	0	0
a3) Coordinación de la Política de Gobierno	0	0	0	0	0	0
a4) Relaciones Exteriores	0	0	0	0	0	0
a5) Asuntos Financieros y Hacendarios	0	0	0	0	0	0
a6) Seguridad Nacional	0	0	0	0	0	0
a7) Asuntos de Orden Público y de Seguridad Interior	0	0	0	0	0	0
a8) Otros Servicios Generales	0	0	0	0	0	0
B. Desarrollo Social (B=b1+b2+b3+b4+b5+b6+b7)	58,710,526	9,370,809	68,081,335	23,797,289	23,797,289	44,284,046
b1) Protección Ambiental	0	0	0	0	0	0
b2) Vivienda y Servicios a la Comunidad	0	0	0	0	0	0
b3) Salud	0	0	0	0	0	0
b4) Recreación, Cultura y Otras Manifestaciones Sociales	0	0	0	0	0	0
b5) Educación	58,710,526	9,370,809	68,081,335	23,797,289	23,797,289	44,284,046
b6) Protección Social	0	0	0	0	0	0
b7) Otros Asuntos Sociales	0	0	0	0	0	0
C. Desarrollo Económico (C=c1+c2+c3+c4+c5+c6+c7+c8+c9)	0	0	0	0	0	0
c1) Asuntos Económicos, Comerciales y Laborales en General	0	0	0	0	0	0
c2) Agropecuaria, Silvicultura, Pesca y Caza	0	0	0	0	0	0
c3) Combustibles y Energía	0	0	0	0	0	0
c4) Minería, Manufacturas y Construcción	0	0	0	0	0	0
c5) Transporte	0	0	0	0	0	0
c6) Comunicaciones	0	0	0	0	0	0
c7) Turismo	0	0	0	0	0	0
c8) Ciencia, Tecnología e Innovación	0	0	0	0	0	0
c9) Otras Industrias y Otros Asuntos Económicos	0	0	0	0	0	0

Instituto Tlaxcalteca para la Educación de los Adultos (a)
Estado Analítico del Ejercicio del Presupuesto de Egresos Detallado - LDF
Clasificación Funcional (Finalidad y Función)
Del 1 de Enero al 30 de Junio de 2024 (b)
(PESOS)

Concepto (c)	Egresos					Subejercicio (e)
	Aprobado (d)	Ampliaciones/ (Reducciones)	Modificado	Devengado	Pagado	
D. Otras No Clasificadas en Funciones Anteriores (D=d1+d2+d3+d4)	0	0	0	0	0	0
d1) Transacciones de la Deuda Publica / Costo Financiero de la Deuda			0			0
d2) Transferencias, Participaciones y Aportaciones Entre Diferentes Niveles y Ordenes de Gobierno			0			0
d3) Saneamiento del Sistema Financiero			0			0
d4) Adeudos de Ejercicios Fiscales Anteriores			0			0
III. Total de Egresos (III = I + II)	74,428,344	9,370,809	83,799,153	30,049,800	30,043,542	53,749,353

 Michaelle Brito Vázquez
 Directora General

 Diana Laura Cuapio Mendieta
 Director de Administración y Finanzas

Instituto Tlaxcalteca para la Educación de los Adultos (a)
Estado Analítico del Ejercicio del Presupuesto de Egresos Detallado - LDF
Clasificación de Servicios Personales por Categoría
Del 1 de Enero al 30 de Junio de 2024 (b)
(PESOS)

Concepto (c)	Egresos					Subejercicio (e)
	Aprobado (d)	Ampliaciones/ (Reducciones)	Modificado	Devengado	Pagado	
I. Gasto No Etiquetado (I=A+B+C+D+E+F)	2,781,504	0	2,781,504	1,176,869	1,176,869	1,604,635
A. Personal Administrativo y de Servicio Público	2,781,504	0	2,781,504	1,176,869	1,176,869	1,604,635
B. Magisterio			0			0
C. Servicios de Salud (C=c1+c2)	0	0	0	0	0	0
c1) Personal Administrativo			0			0
c2) Personal Médico, Paramédico y afin			0			0
D. Seguridad Pública			0			0
E. Gastos asociados a la implementación de nuevas leyes federales o reformas a las mismas (E = e1 + e2)	0	0	0	0	0	0
e1) Nombre del Programa o Ley 1			0			0
e2) Nombre del Programa o Ley 2			0			0
F. Sentencias laborales definitivas			0			0
II. Gasto Etiquetado (II=A+B+C+D+E+F)	34,361,342	4,146,948	38,508,290	13,912,868	13,912,868	24,595,422
A. Personal Administrativo y de Servicio Público	34,361,342	4,146,948	38,508,290	13,912,868	13,912,868	24,595,422
B. Magisterio			0			0
C. Servicios de Salud (C=c1+c2)	0	0	0	0	0	0
c1) Personal Administrativo			0			0
c2) Personal Médico, Paramédico y afin			0			0
D. Seguridad Pública			0			0
E. Gastos asociados a la implementación de nuevas leyes federales o reformas a las mismas (E = e1 + e2)	0	0	0	0	0	0
e1) Nombre del Programa o Ley 1			0			0
e2) Nombre del Programa o Ley 2			0			0
F. Sentencias laborales definitivas			0			0
III. Total del Gasto en Servicios Personales (III = I + II)	37,142,846	4,146,948	41,289,794	15,089,737	15,089,737	26,200,057

 Michaelle Brito Vázquez
 Directora General

 Diana Laura Cuápio Mendieta
 Directora de Administración y Finanzas

Instituto Tlaxcalteca para la educación de los adultos (a)
Proyecciones de Ingresos - LDF
(PESOS)
(CIFRAS NOMINALES)

Concepto (b)	Año en Cuestión 2024 (de iniciativa de Ley) (c)	2025 (d)	2026 (d)	2027 (d)	2028 (d)	2029 (d)
1. Ingresos de Libre Disposición (1=A+B+C+D+E+F+G+H+I+J+K+L)	15,720,678	16,506,712	17,332,047	18,198,650	19,108,582	20,064,011
A. Impuestos	0	0	0	0	0	0
B. Cuotas y Aportaciones de Seguridad Social	0	0	0	0	0	0
C. Contribuciones de Mejoras	0	0	0	0	0	0
D. Derechos	0	0	0	0	0	0
E. Productos	1,996	2,096	2,201	2,311	2,426	2,547
F. Aprovechamientos	0	0	0	0	0	0
G. Ingresos por Venta de Bienes y Prestación de Servicios	0	0	0	0	0	0
H. Participaciones	0	0	0	0	0	0
I. Incentivos Derivados de la Colaboración Fiscal	0	0	0	0	0	0
J. Transferencias y Asignaciones	15,718,682	16,504,616	17,329,847	18,196,339	19,106,156	20,061,464
K. Convenios	0	0	0	0	0	0
L. Otros Ingresos de Libre Disposición	0	0	0	0	0	0
2. Transferencias Federales Etiquetadas (2=A+B+C+D+E)	68,081,335	71,485,402	75,059,672	78,812,655	82,753,288	86,890,953
A. Aportaciones	0	0	0	0	0	0
B. Convenios	0	0	0	0	0	0
C. Fondos Distintos de Aportaciones	0	0	0	0	0	0
D. Transferencias, Asignaciones, Subsidios y Subvenciones, y Pensiones y Jubilaciones	68,081,335	71,485,402	75,059,672	78,812,655	82,753,288	86,890,953
E. Otras Transferencias Federales Etiquetadas	0	0	0	0	0	0
3. Ingresos Derivados de Financiamientos (3=A)	0	0	0	0	0	0
A. Ingresos Derivados de Financiamientos	0	0	0	0	0	0
4. Total de Ingresos Proyectados (4=1+2+3)	83,802,013	87,992,114	92,391,719	97,011,305	101,861,871	106,954,964
Datos Informativos						
1. Ingresos Derivados de Financiamientos con Fuente de Pago de Recursos de Libre Disposición	0	0	0	0	0	0
2. Ingresos derivados de Financiamientos con Fuente de Pago de Transferencias Federales Etiquetadas	0	0	0	0	0	0
3. Ingresos Derivados de Financiamiento (3 = 1 + 2)	0	0	0	0	0	0

Michaelle Brito Vázquez
 Directora General

Diana Laura Cuapio Mendieta
 Directora de Administración y Finanzas

Instituto Tlaxcalteca para la educación de los adultos (a)
Resultados de Ingresos - LDF
(PESOS)

Concepto (b)	2019 (c)	2020 (c)	2021 (c)	2022 (c)	2023 (d)	2024 (d)
1. Ingresos de Libre Disposición (1=A+B+C+D+E+F+G+H+I+J+K+L)	14,287,487	14,293,116	14,604,445	15,691,175	15,469,094	7,935,408
A. Impuestos	0	0	0	0	0	0
B. Cuotas y Aportaciones de Seguridad Social	0	0	0	0	0	0
C. Contribuciones de Mejoras	0	0	0	0	0	0
D. Derechos	0	0	0	0	0	0
E. Productos	0	0	840	814	5,853	1,996
F. Aprovechamientos	0	0	0	0	0	0
G. Ingresos por Venta de Bienes y Prestación de Servicios	0	0	0	447,399	0	0
H. Participaciones	14,183,447	0	0	0	0	0
I. Incentivos Derivados de la Colaboración Fiscal	0	0	0	0	0	0
J. Transferencias y Asignaciones	0	14,293,116	14,603,605	15,242,962	15,463,241	7,933,412
K. Convenios	0	0	0	0	0	0
L. Otros Ingresos de Libre Disposición	104,040	0	0	0	0	0
2. Transferencias Federales Etiquetadas (2=A+B+C+D+E)	51,997,610	55,553,157	52,472,273	52,486,288	56,641,816	32,192,519
A. Aportaciones	41,501,562	0	0	0	0	0
B. Convenios	10,496,048	0	0	0	0	0
C. Fondos Distintos de Aportaciones	0	0	0	0	0	0
D. Transferencias, Asignaciones, Subsidios y Subvenciones, y Pensiones y Jubilaciones	0	55,553,157	52,472,273	52,486,288	56,641,816	32,192,519
E. Otras Transferencias Federales Etiquetadas	0	0	0	0	0	0
3. Ingresos Derivados de Financiamientos (3=A)	0	0	0	0	0	0
A. Ingresos Derivados de Financiamientos	0	0	0	0	0	0
4. Total de Resultados de Ingresos (4=1+2+3)	66,285,096	69,846,273	67,076,718	68,177,463	72,110,910	40,127,927
Datos Informativos						
1. Ingresos Derivados de Financiamientos con Fuente de Pago de Recursos de Libre Disposición	0	0	0	0	0	0
2. Ingresos derivados de Financiamientos con Fuente de Pago de Transferencias Federales Etiquetadas	0	0	0	0	0	0
3. Ingresos Derivados de Financiamiento (3 = 1 + 2)	0	0	0	0	0	0

Michaelle Brito Vázquez
 Directora General

Diana Laura Cuápio Mendieta
 Directora de Administración y Finanzas

Instituto Tlaxcalteca para la Educación de los Adultos (a)
Resultados de Egresos - LDF

Concepto (b)	(PESOS)					
	2019 (c)	2020 (c)	2021 (c)	2022 (c)	2023 (c)	2024 (d)
1. Gasto No Etiquetado (1=A+B+C+D+E+F+G+H+I)	14,287,487	14,293,116	14,185,321	15,489,894	14,841,981	6,252,511
A. Servicios Personales	2,308,816	2,424,257	2,545,470	2,832,276	2,676,715	1,176,869
B. Materiales y Suministros	2,233,925	2,692,074	2,134,147	2,266,624	2,373,002	586,219
C. Servicios Generales	1,784,621	1,307,257	1,760,364	2,059,924	1,596,923	759,924
D. Transferencias, Asignaciones, Subsidios y Otras Ayudas	7,960,125	7,869,528	7,745,340	8,125,285	8,195,340	3,729,500
E. Bienes Muebles, Inmuebles e Intangibles	0	0	0	205,784	0	0
F. Inversión Pública	0	0	0	0	0	0
G. Inversiones Financieras y Otras Provisiones	0	0	0	0	0	0
H. Participaciones y Aportaciones	0	0	0	0	0	0
I. Deuda Pública	0	0	0	0	0	0
2. Gasto Etiquetado (2=A+B+C+D+E+F+G+H+I)	51,997,610	55,553,157	52,472,273	52,486,288	55,515,580	23,797,289
A. Servicios Personales	28,368,391	31,413,771	31,147,312	33,156,441	35,071,555	13,912,868
B. Materiales y Suministros	2,990,859	2,999,629	3,319,029	2,768,000	5,325,015	545,442
C. Servicios Generales	6,091,351	6,122,232	5,693,872	6,090,577	5,937,886	2,018,328
D. Transferencias, Asignaciones, Subsidios y Otras Ayudas	14,547,009	15,017,525	12,312,060	10,471,270	9,181,125	7,320,650
E. Bienes Muebles, Inmuebles e Intangibles	0	0	0	0	0	0
F. Inversión Pública	0	0	0	0	0	0
G. Inversiones Financieras y Otras Provisiones	0	0	0	0	0	0
H. Participaciones y Aportaciones	0	0	0	0	0	0
I. Deuda Pública	0	0	0	0	0	0
3. Total del Resultado de Egresos (3=1+2)	66,285,096	69,846,273	66,657,594	67,976,182	70,357,561	30,049,800

Michaelle Brito Vázquez
Directora General

Diana Laura Cuapio Mendieta
Directora de Administración y Finanzas